

Identità sociale / parentela

- **genere**  
- **relazioni di parentela:**
 - consanguineità (nascita)
 - affinità (matrimonio)

PARENTELA

```
graph TD; A[PARENTELA] --- B[Relazione che 'lega' Individui]; A --- C[Rappresentazione]; A --- D[Rapporto tra gruppi]; B --- E[Biologicamente]; B --- F[Socialmente]; B --- G[Culturalmente];
```

Relazione
che 'lega'
Individui

Rappresentazione

Rapporto
tra gruppi

Biologicamente
Socialmente
Culturalmente

Diagrammi di parentela

O individuo di sesso femminile

Δ individuo di sesso maschile

□ individuo di sesso imprecisato

O — Δ relazione sessuale
| relazione discendenza

O = Δ matrimonio

O ≠ Δ divorzio

CONSANGUINEI ALLEATI

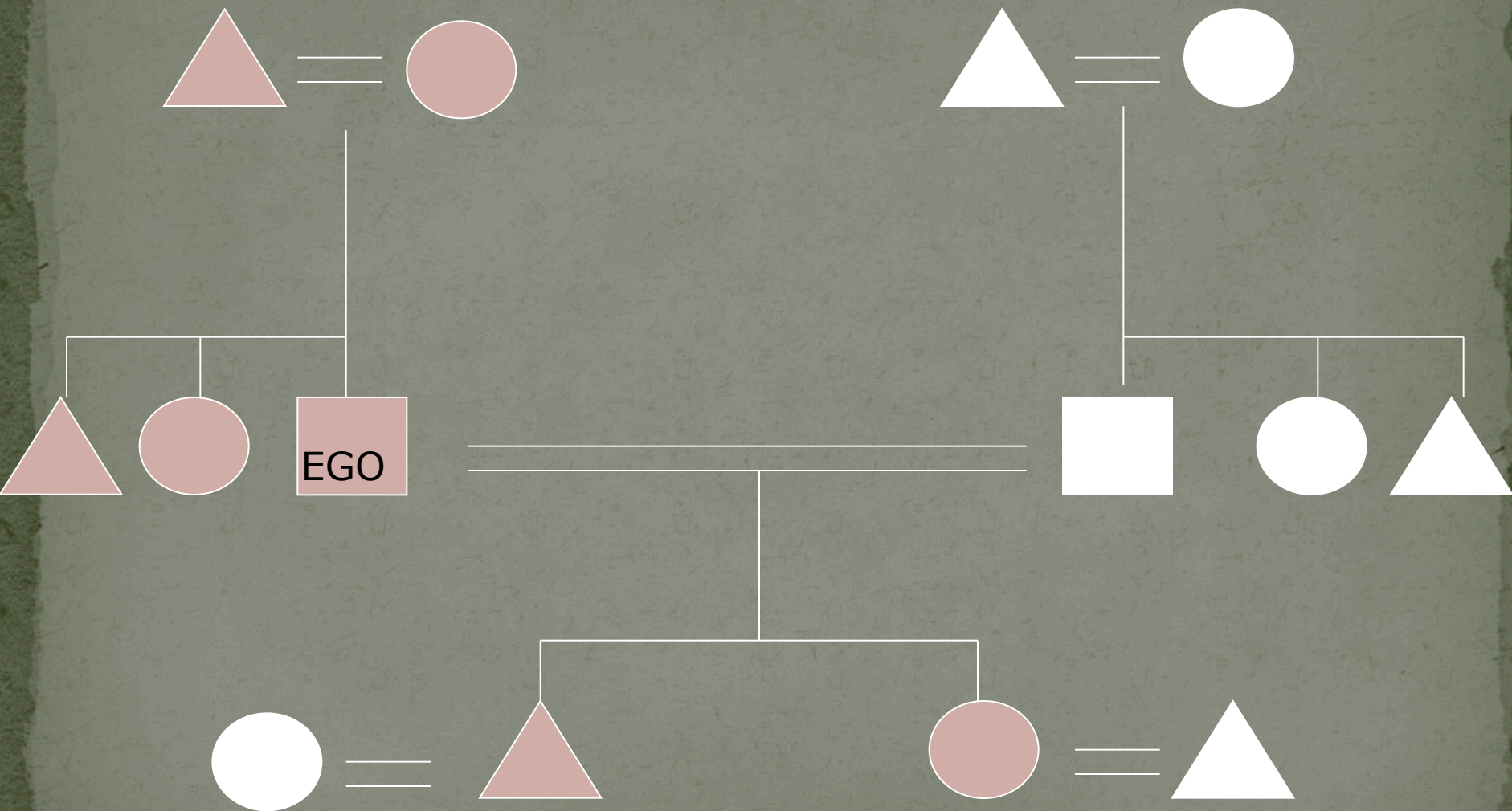

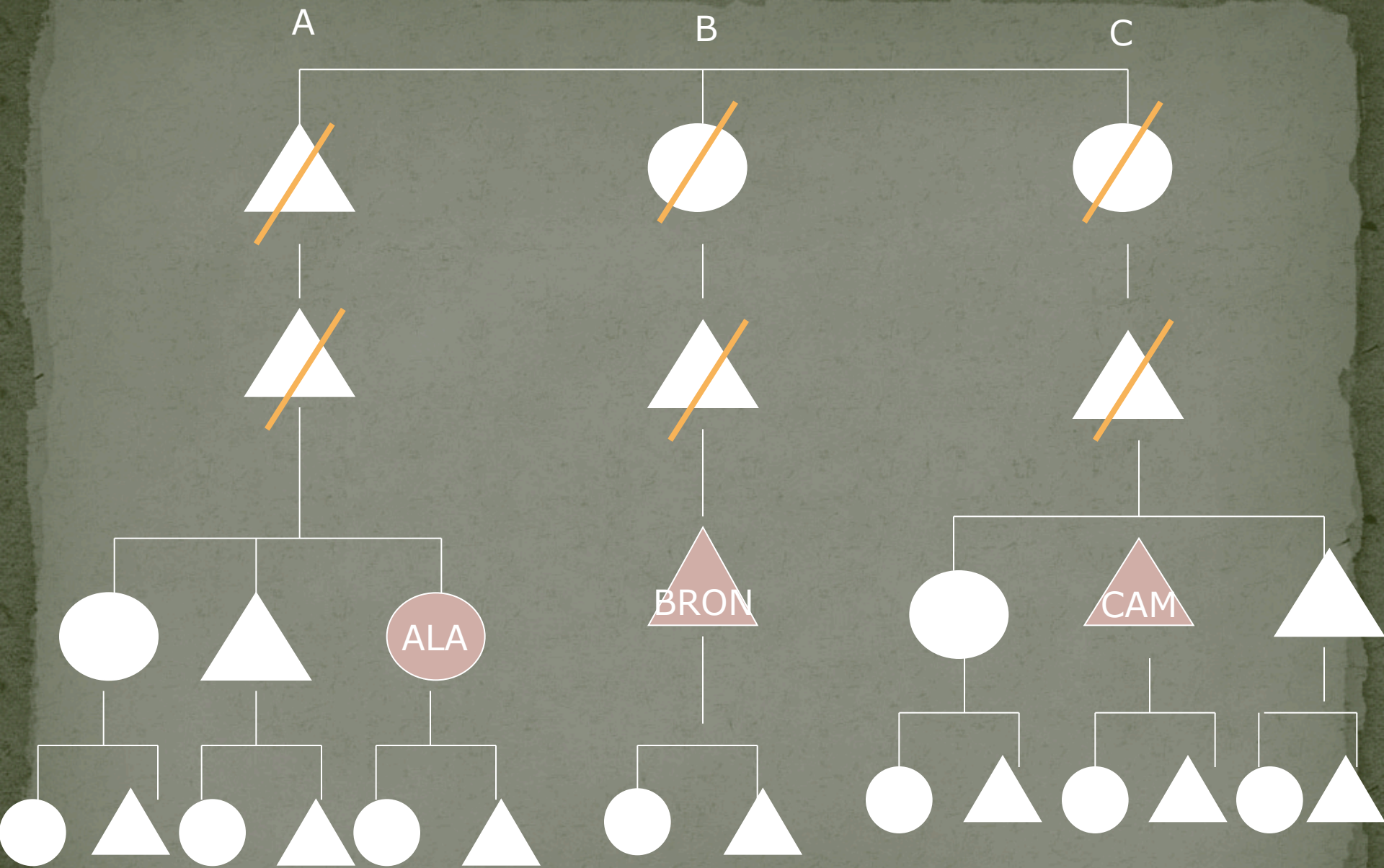

Gruppi di discendenza

Discendenza PATRILINEARE

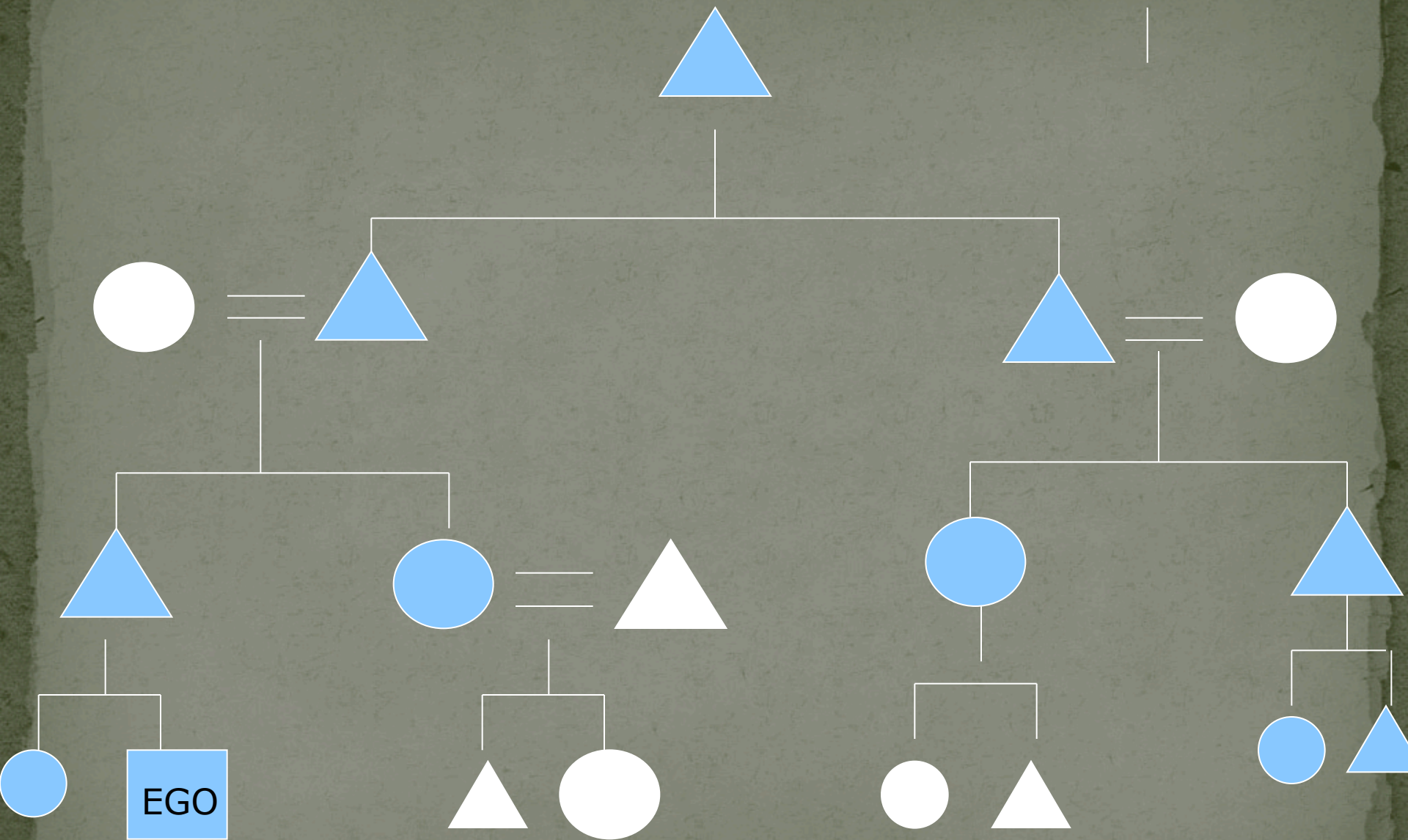

Discendenza MATRILINEARE

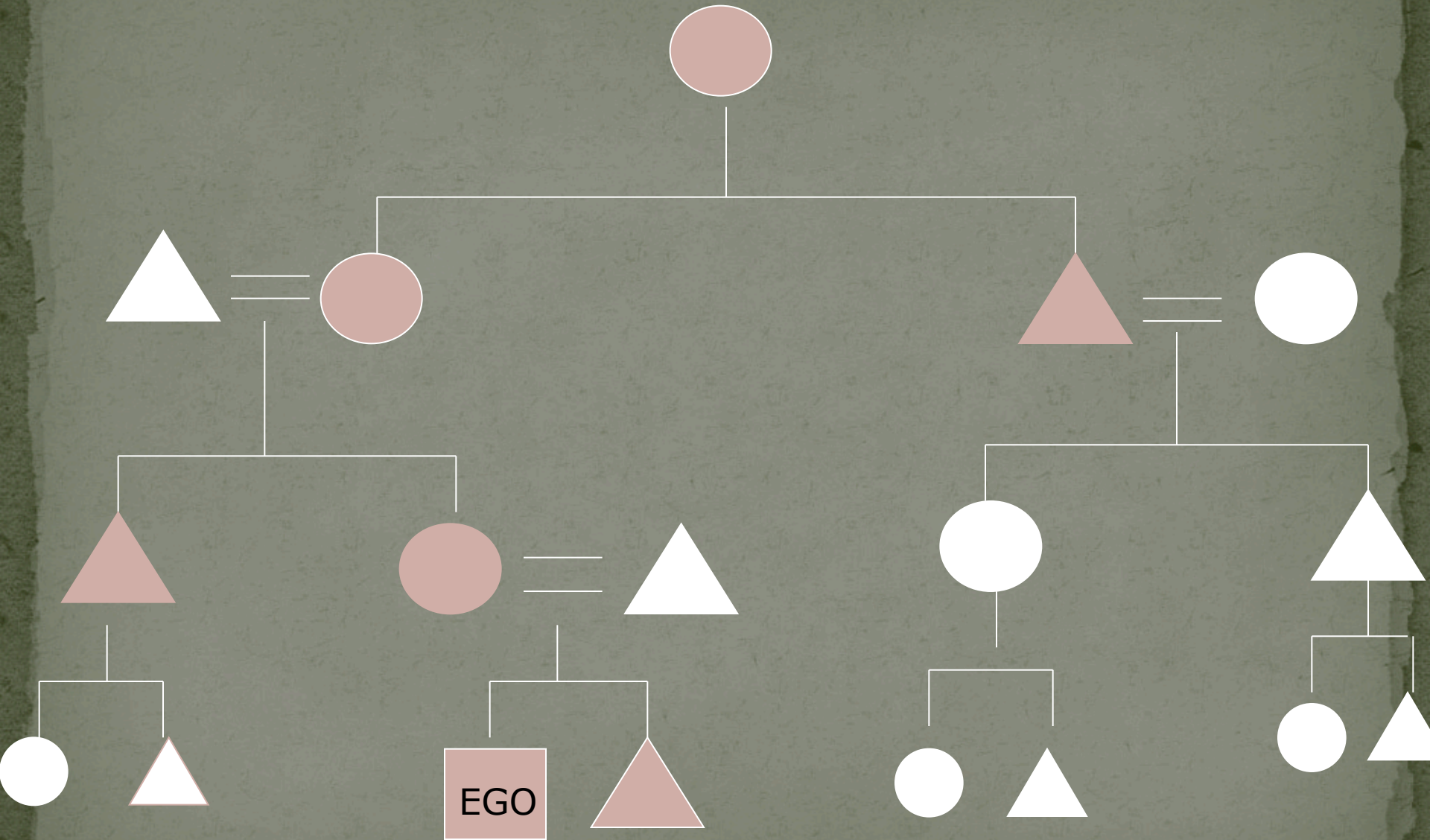

Discendenza DOPPIA

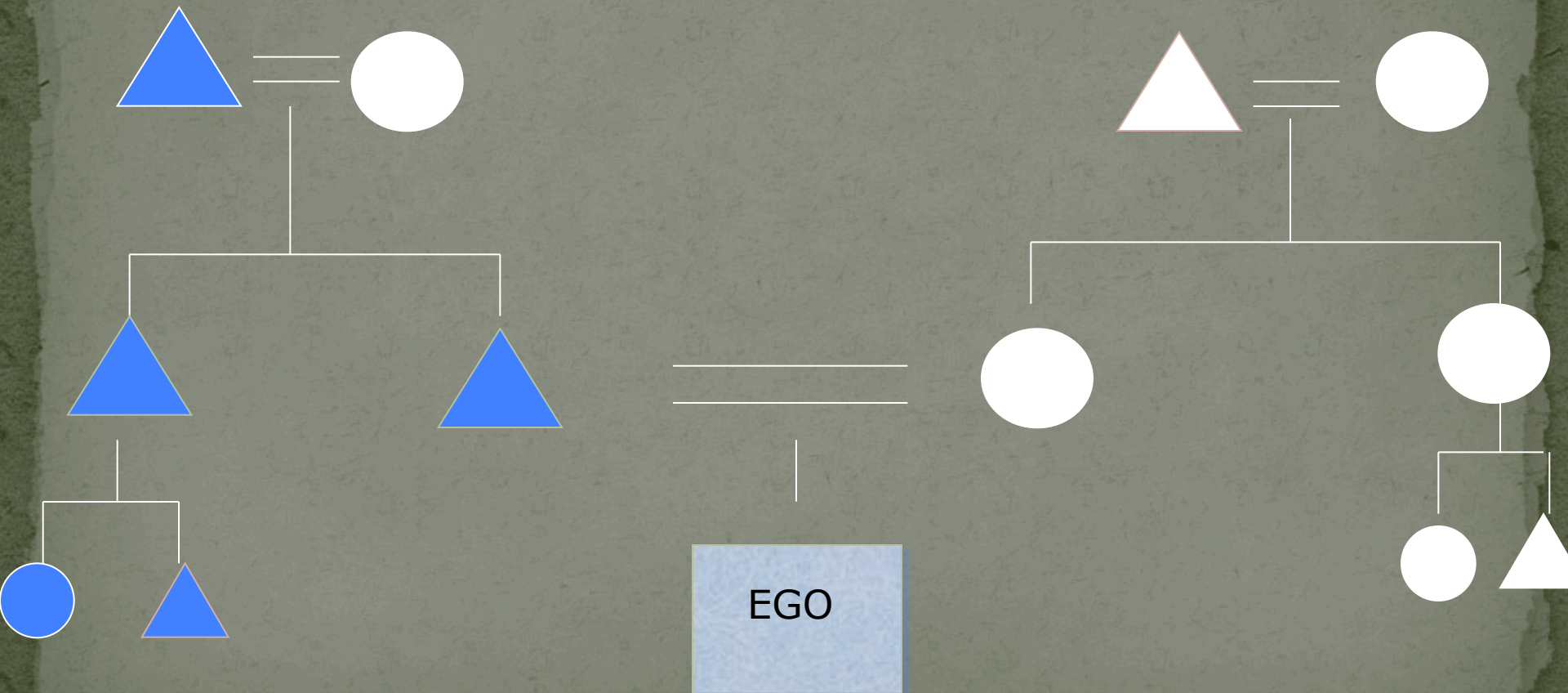

sistemi di parentela

- **Discendenza**

- Matrilineare (uterina)
- Patrilineare (agnatica)
- Cognatica
- Doppia, bilaterale

- **Gruppo corporato**

- **lignaggi** (matri- patri-) e clan
- **Parentado**

Lignaggio patrilineare (patrilignaggio)

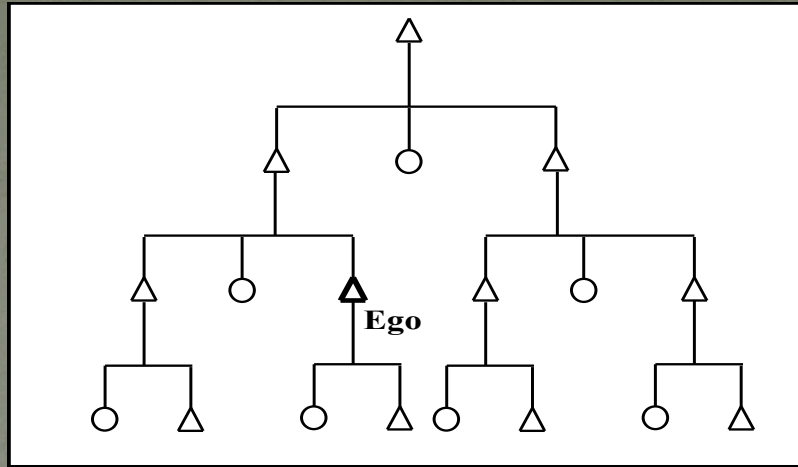

lignaggio

Clan patrilineare (patriclan)

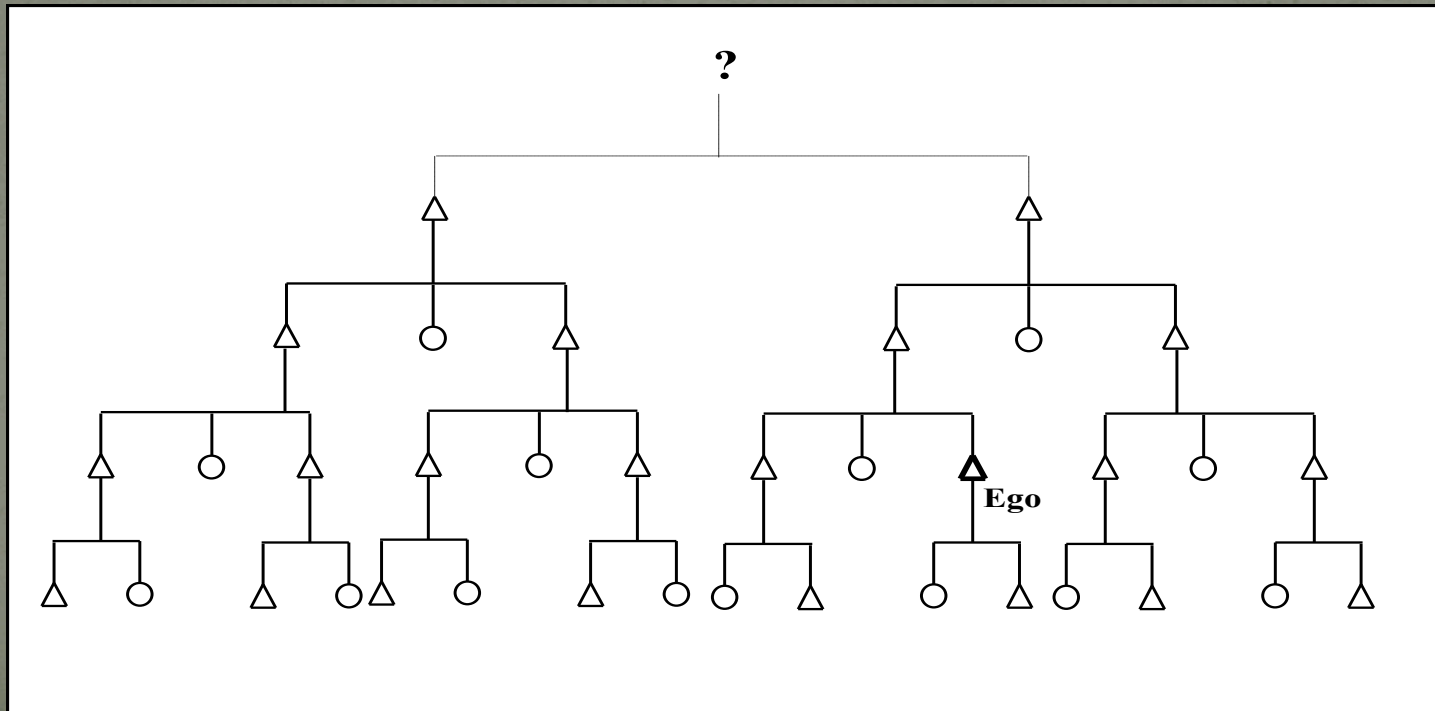

clan

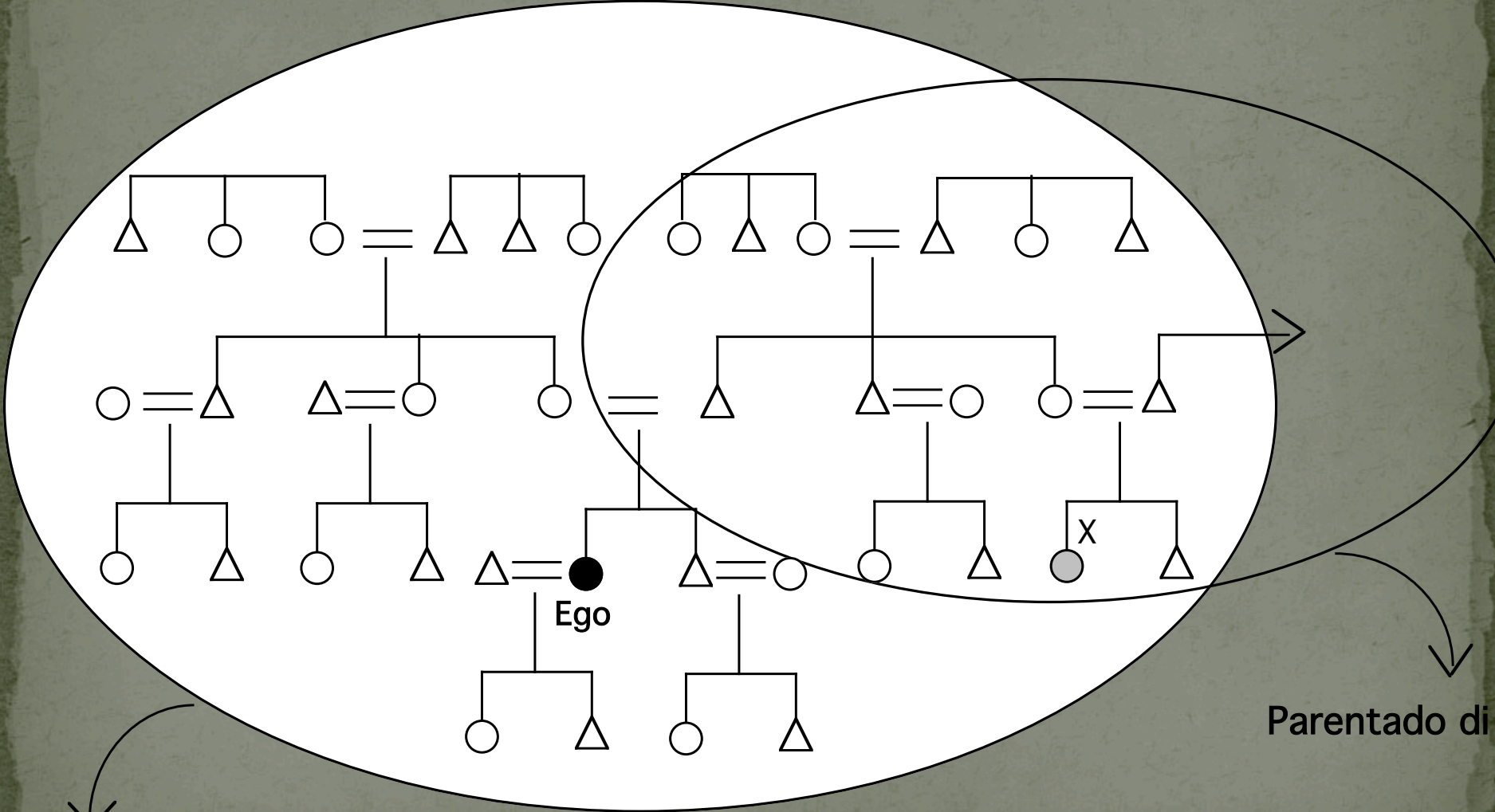

Parentado di Ego

Parentado di X

Matrimonio e alleanze

- Endo / Eso – gamia
- Monogamia / poliginia / poliandria
- Residenza:
 - Patri o virilocale
 - Matri o uxorilocale
 - Ambilocale
 - Neolocale
 - Avuncolocale

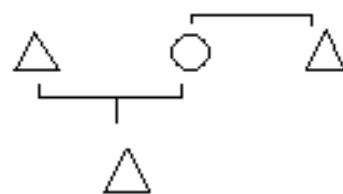
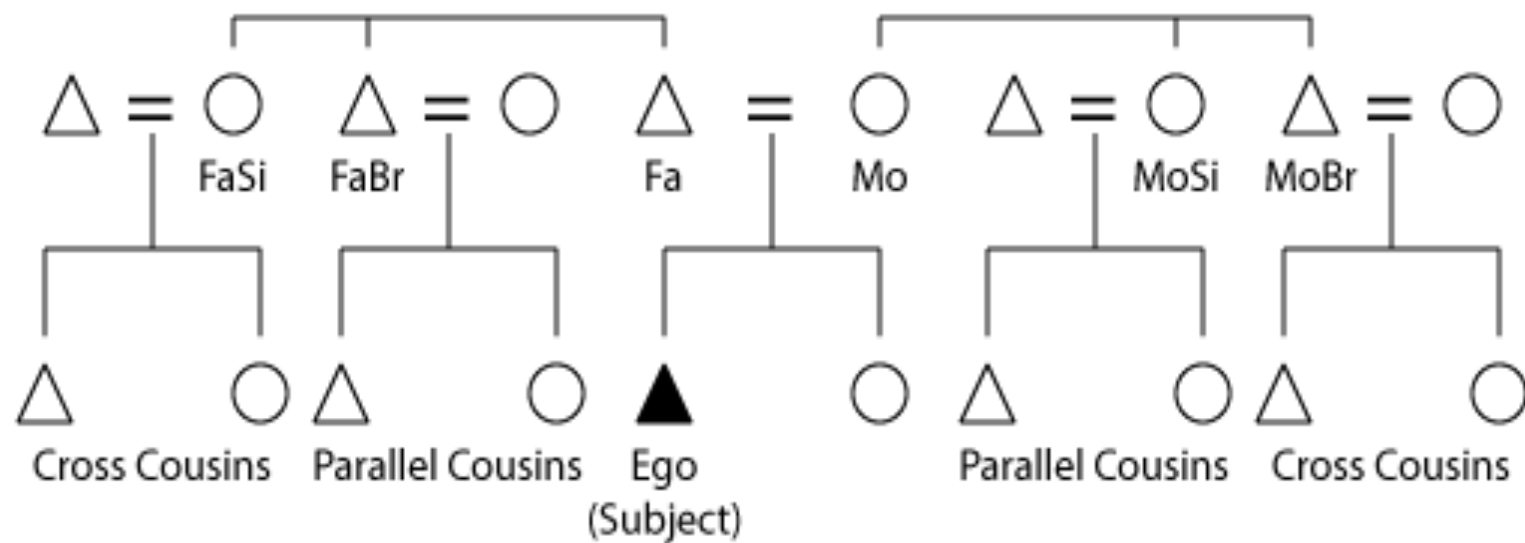

L'atomo di parentela

LEVIRATO

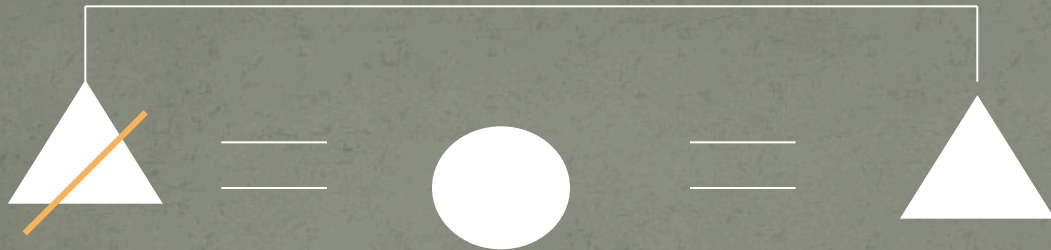

SORORATO

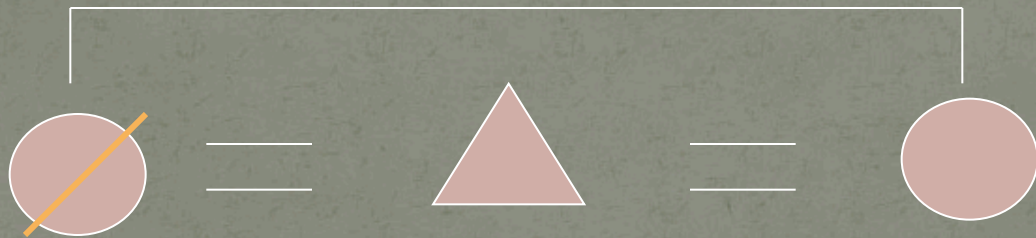

EPICLERATO

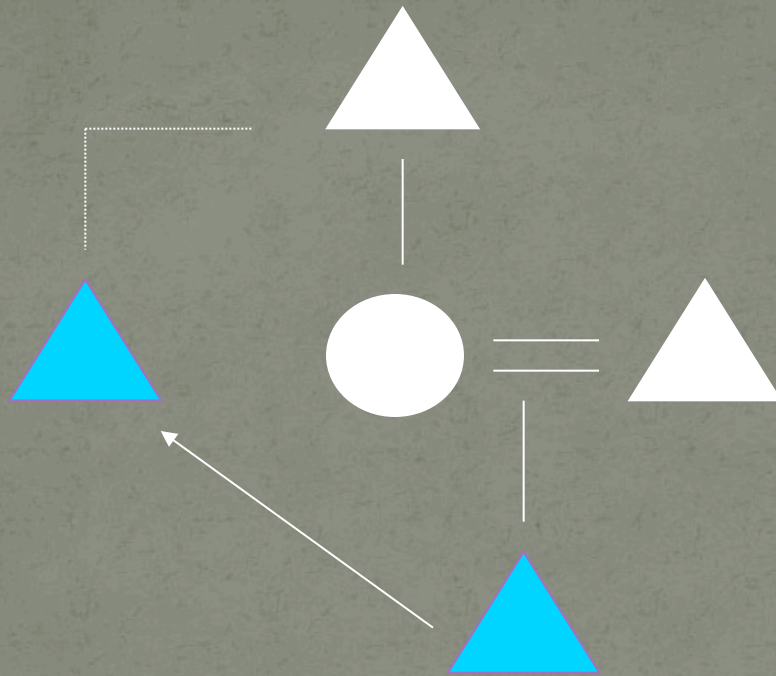

MATRIMONIO CON FANTASMA

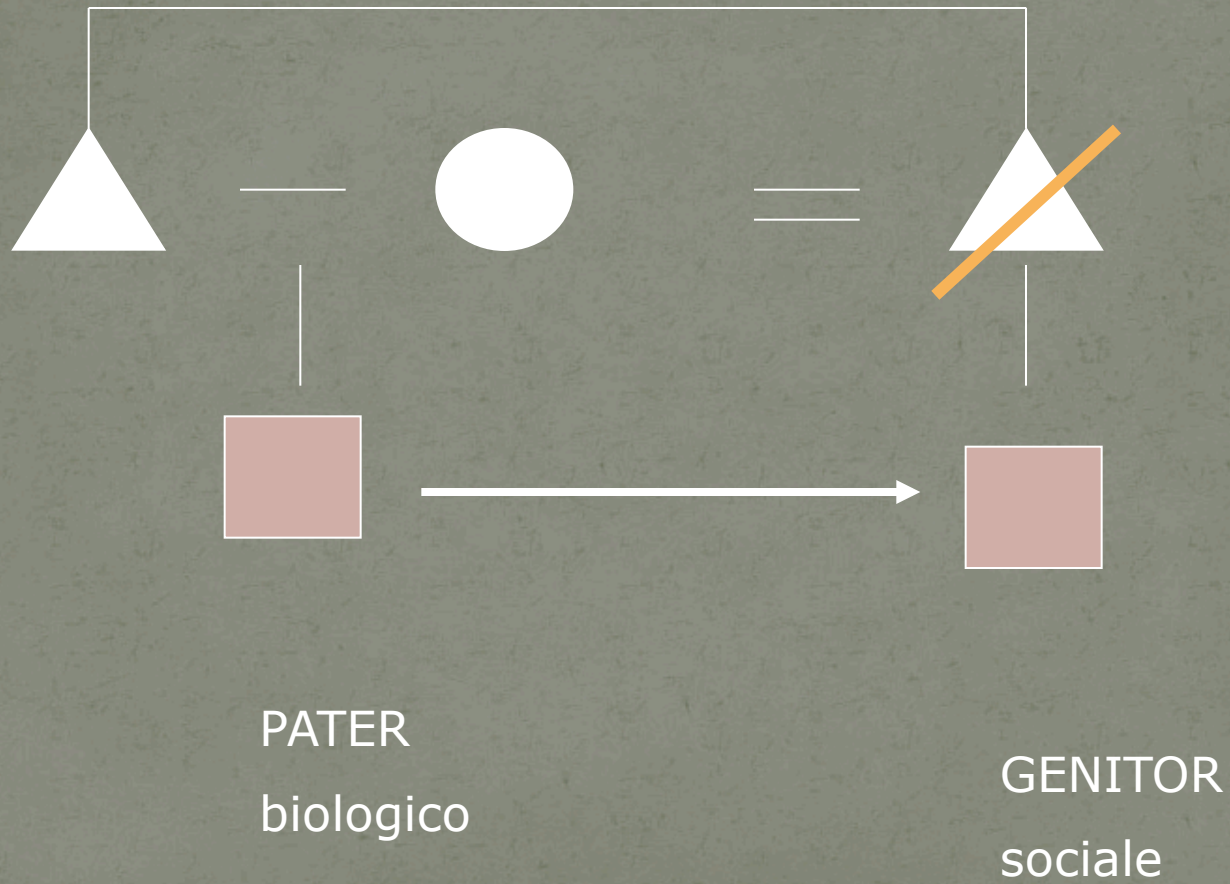

MATRIMONIO tra DONNE

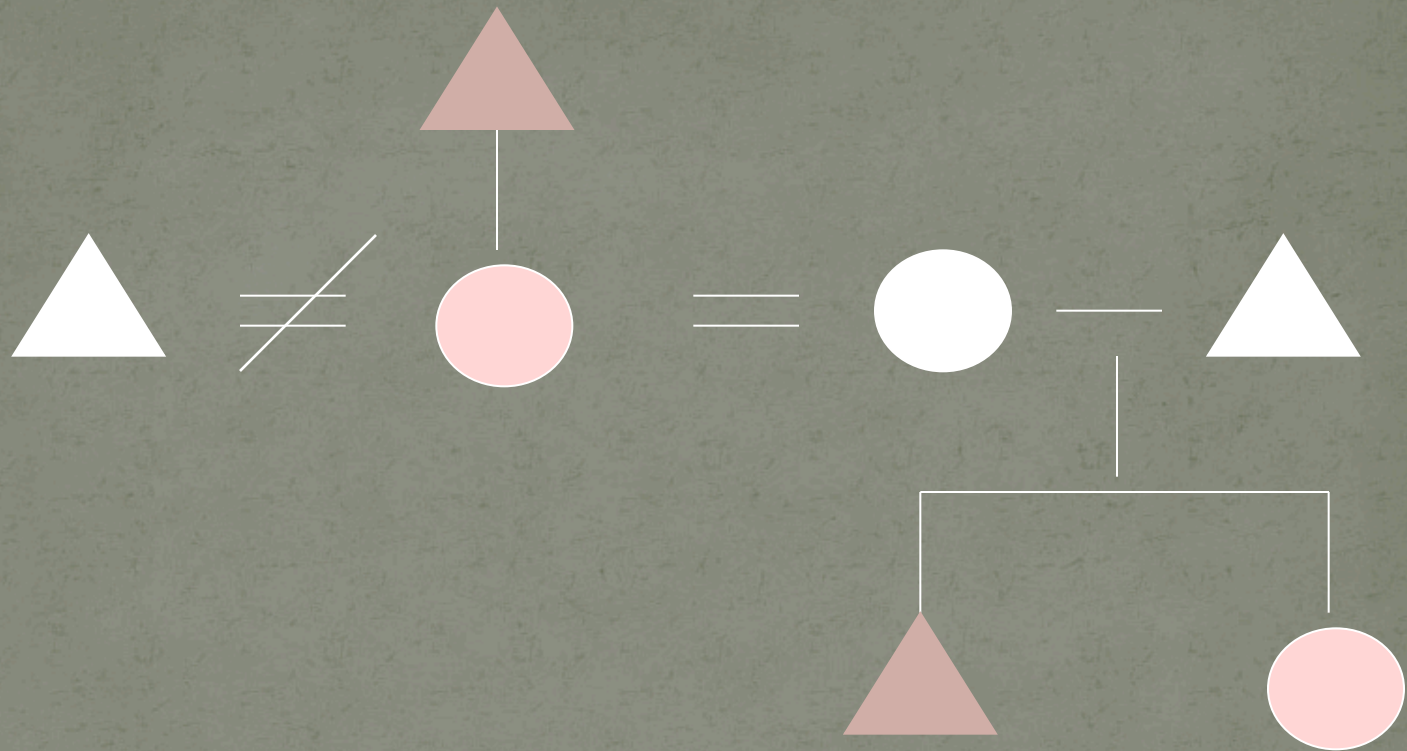

Terminologie di parentela

Tre assunti di L.H.Morgan:

1. Le terminologie sono dei **sistemi** basati su coerenza interna dei reciproci
2. I sistemi di parentela rientrano in poche categorie fondamentali
3. Sistemi diversi possono trovarsi in zone geograficamente vicine e viceversa.

Principi di Kroeber

1. Generazione
2. Sesso
3. Distinzione consanguinei/affini
4. Sistemi descrittivi/classificatori
5. Biforcazione
6. Età relativa
7. Sesso del parente che passa la relazione
8. Condizione (vivo/morto) del parente

Sistemi di parentela

1. Bilaterali

senza biforcazione (5)

es. zio/a = FB,MB / FZ,MZ

2. Lineari

gruppi discendenza unilineari

3. Descrittivi

termine diverso per ogni parente di Ego (1,2,3,4,5,7)

Hawaiian Kinship

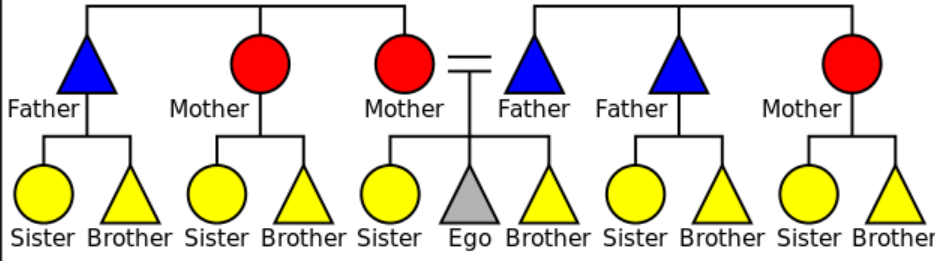

Iroquois Kinship

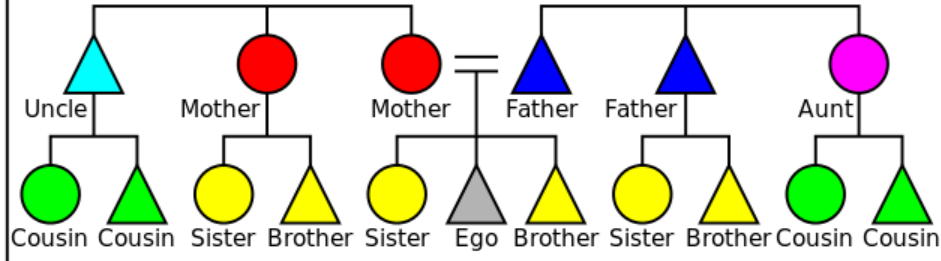

Sudanese Kinship

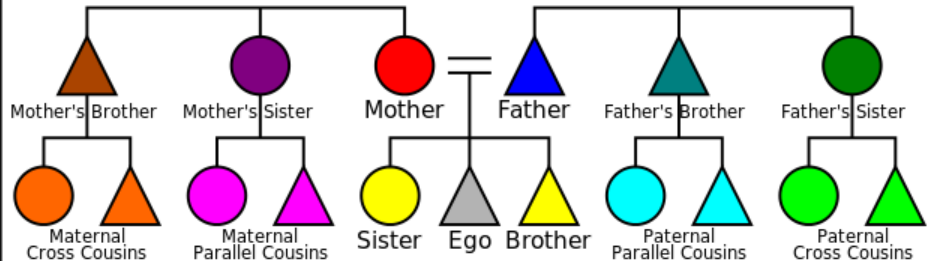

Crow Kinship

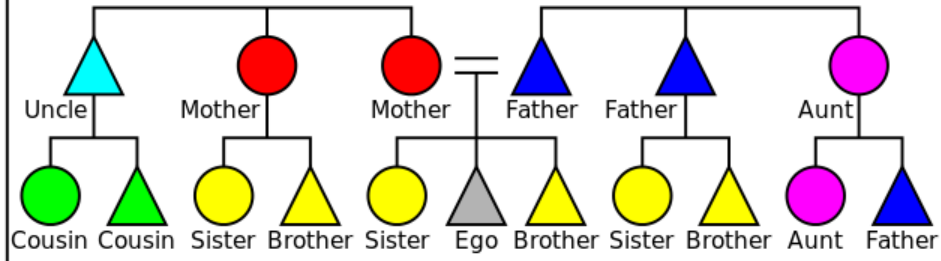

Eskimo Kinship

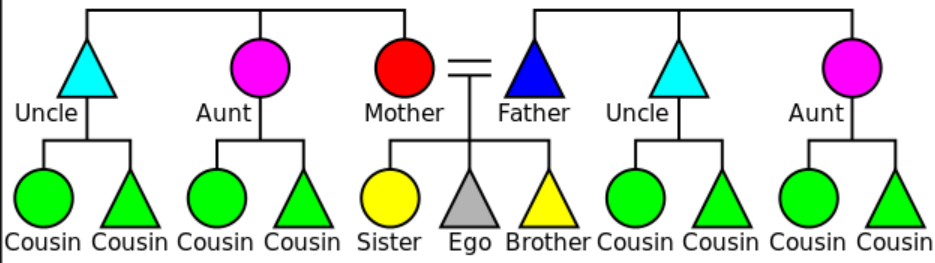

Omaha Kinship

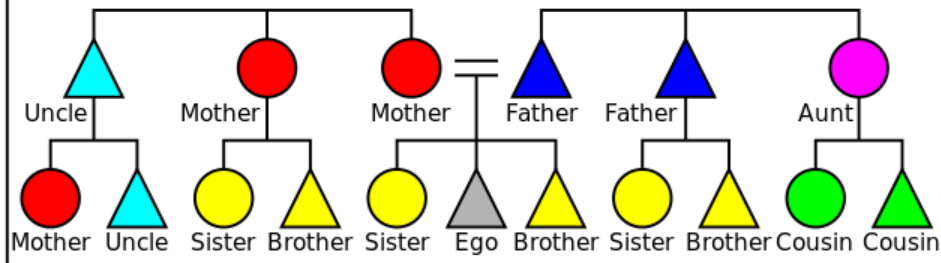

Modelli di residenza

	Matrilocale	Avunco-locale	Patrilocale	altri	totale
Tipo discendenza					
PATRILINEARE	1	0	563	25	589
MATRILINEARE	53	62	30	19	164

Baldacci
di Orino
e famiglia 1912



aigle®
FOTOSTOCK
fototeca gilardi

MAR-W635454



Passato e presente delle famiglie italiane

IERI



100%

La famiglia: padre, madre e figli biologici

OGGI

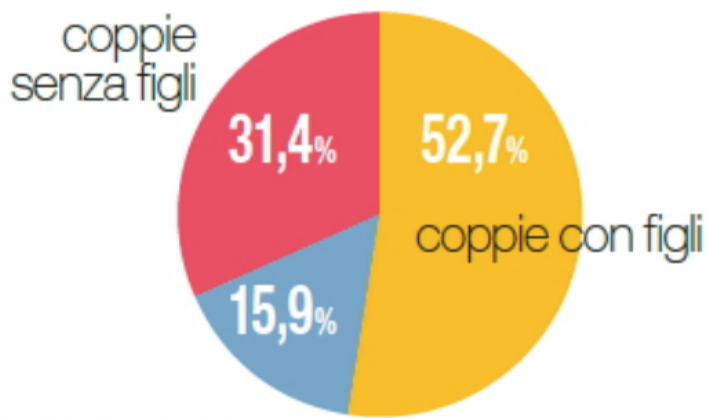

mono-genitori

DIVORZIO

dal 1985 al 2005
raddoppiate le
separazioni dopo
10 anni di
matrimonio

dal 2009 al 2014
-10mila matrimoni
all'anno



Fonte: Istat Assimoco "neo-welfare-famiglia-2-0" rapporto 2015; Tns Connected Life - campione internet users; Rapporto Coop "Le famiglie italiane dopo la crisi" 2015; JwT Meet the new family, 2014

Key words

