

tavola 1

materna-green: un prototipo per la scuola dell'infanzia

Reinterpretando l'esperienza degli "asili nel bosco", la scuola dell'infanzia proposta è un ambiente stimolante, organizzato attorno a una serie di corti alberate/boscate che portano la natura al centro dell'esperienza scolastica.

Cresco con l'esperienza, imparo dalla natura:

lo spazio esterno come aula didattica privilegiata; l'esperienza diretta come principio cardine della didattica; le esperienze sensoriali e relazionali come strumenti per crescere.



Il vuoto dà forma allo spazio:

il progetto ruota attorno a otto stanze all'aperto, la cui posizione è dettata dalle relazioni con l'intorno, con il paesaggio e dal programma funzionale.

planivolumetrico
scala 1:500



Una scuola senza corridoi:

al loro posto un ambiente flessibile che stimola l'immaginazione, le relazioni interpersonali e offre percorsi e usi alternativi.

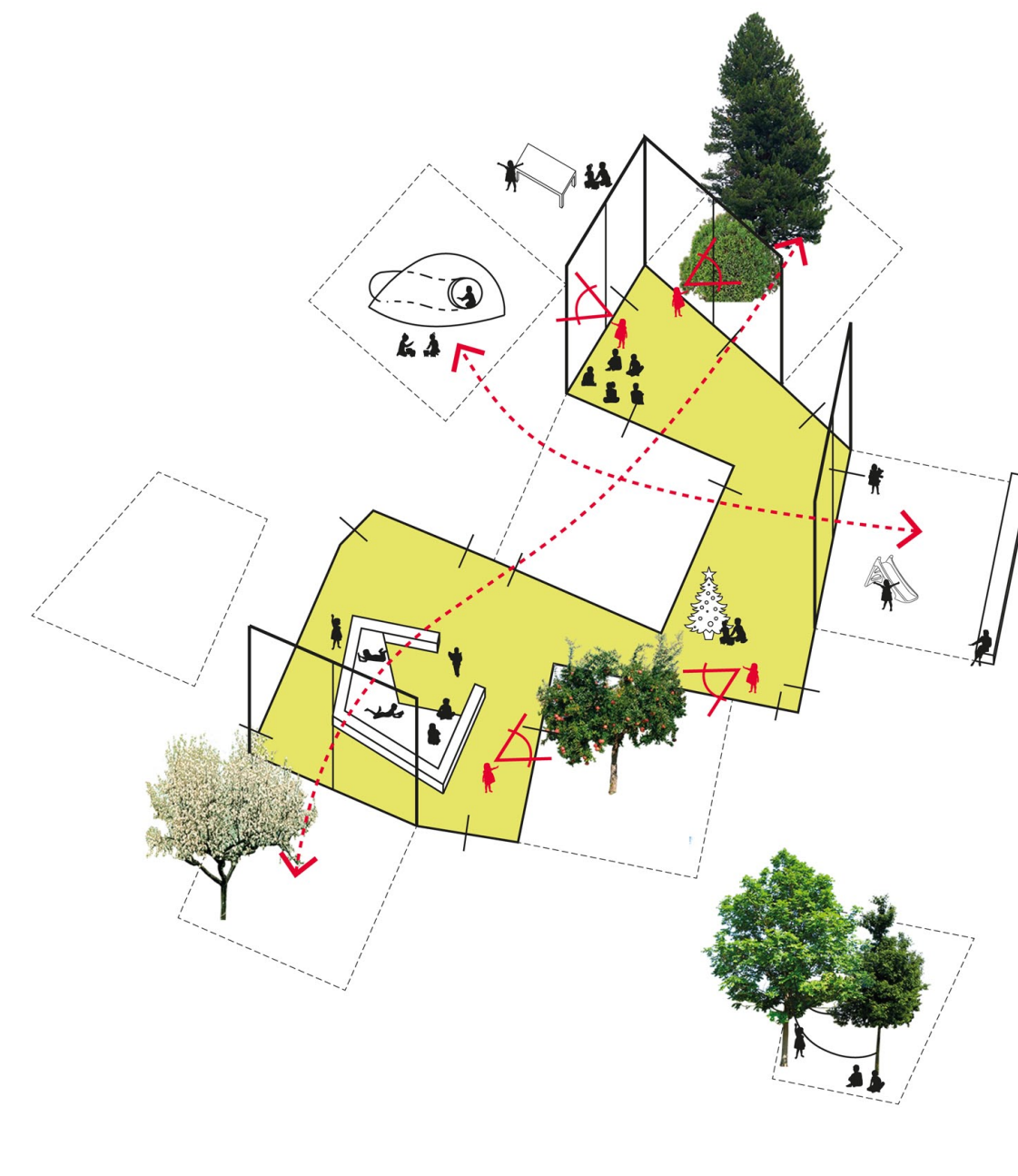

Una scuola aperta oltre l'orario:

sono fruibili il piccolo parco all'ingresso, l'auditorium, l'aula jolly, il laboratorio informatico e la biblioteca.

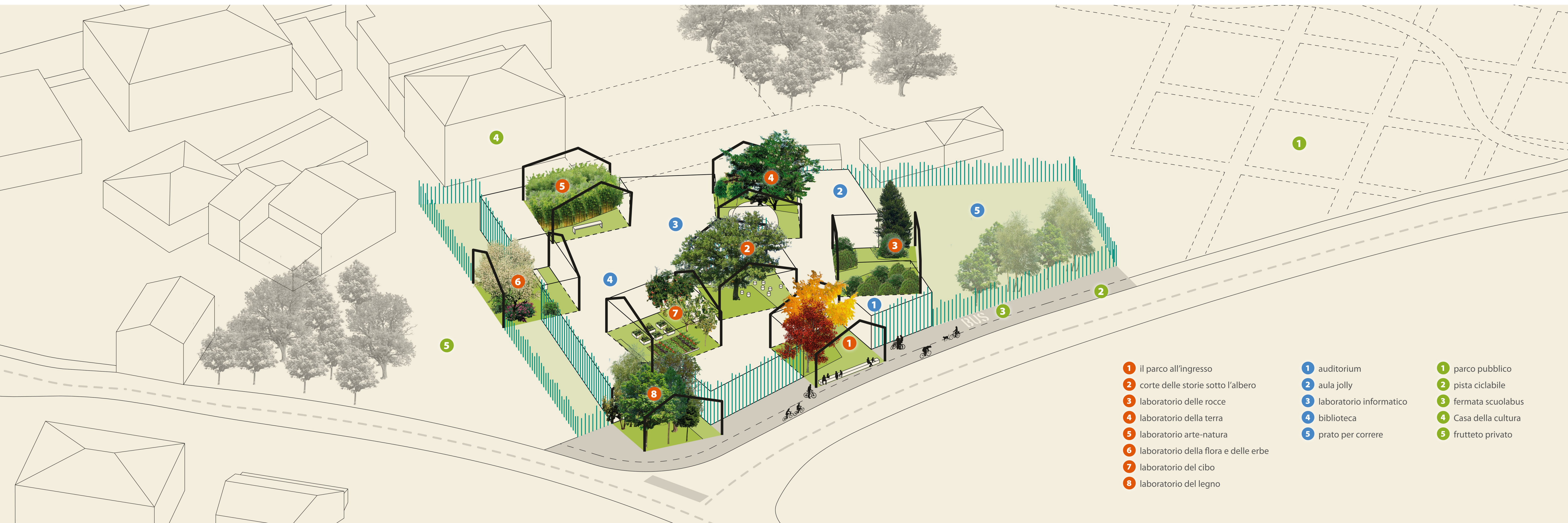
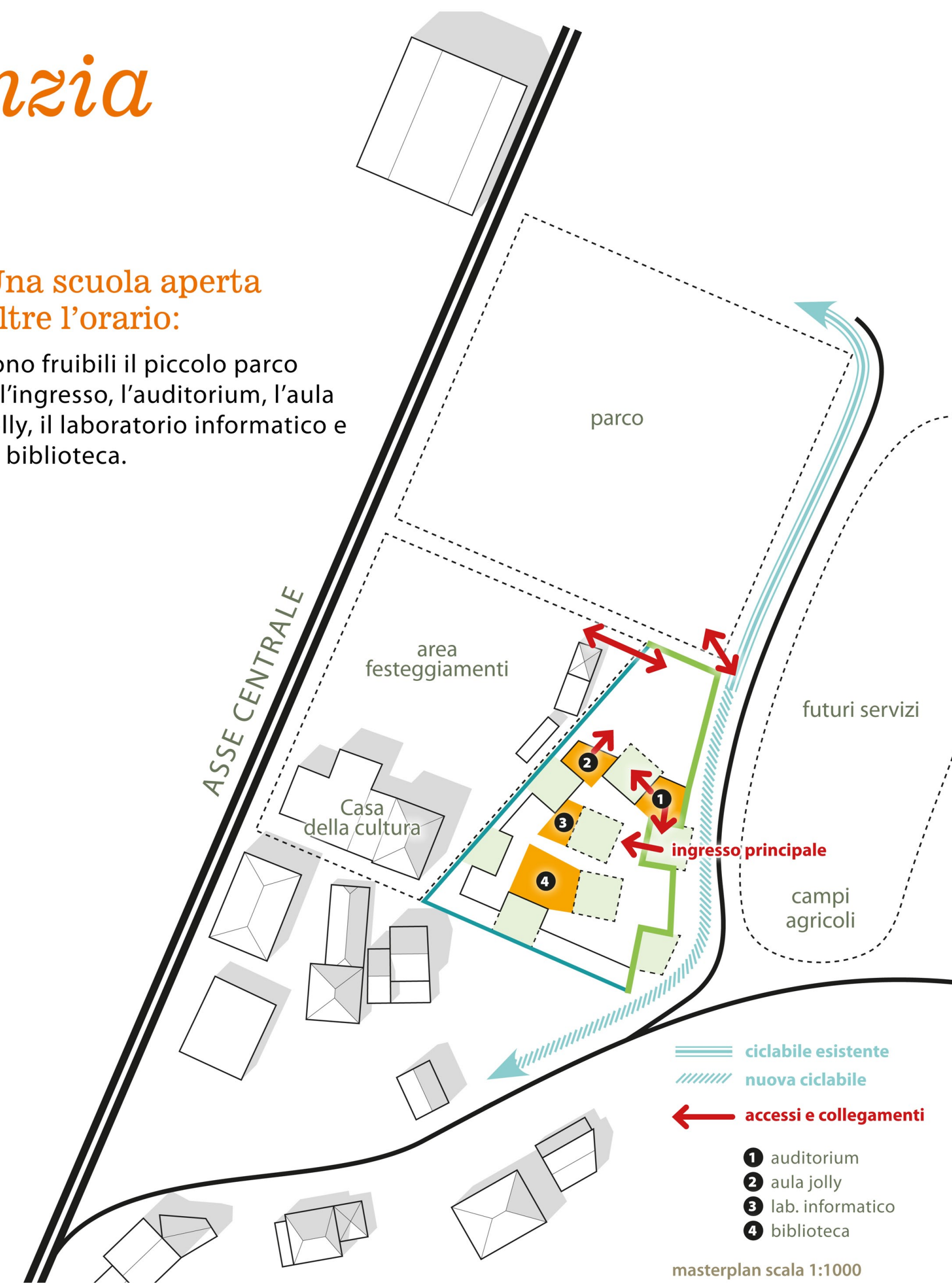

- | | | |
|--|---------------------------|----------------------|
| 1 il parco all'ingresso | 1 auditorium | 1 parco pubblico |
| 2 corte delle storie sotto l'albero | 2 aula jolly | 2 pista ciclabile |
| 3 laboratorio delle rocce | 3 laboratorio informatico | 3 fermata scuolabus |
| 4 laboratorio della terra | 4 biblioteca | 4 Casa della cultura |
| 5 laboratorio arte-natura | 5 prato per correre | 5 frutteto privato |
| 6 laboratorio della flora e delle erbe | | |
| 7 laboratorio del cibo | | |
| 8 laboratorio del legno | | |