

# Parentela e vita familiare

- In che modo le culture COSTRUISCONO la parentela?
- Come sono organizzati i gruppi domestici (household) e la vita familiare?
- Come stanno cambiando i sistemi di parentela?

# PARENTELA

```
graph TD; PARENTELA --> R1[Relazione che 'lega' Individui]; PARENTELA --> R2[Rappresentazione]; PARENTELA --> R3[Rapporto tra gruppi]; R1 --> B[Biologicamente]; R1 --> S[Socialmente]; R1 --> C[Culturalmente];
```

Relazione  
che 'lega'  
Individui

Rappresentazione

Rapporto  
tra gruppi

Biologicamente  
Socialmente  
Culturalmente

**CONSANGUINEITA'**  
**AFFINITA' (MATRIMONIO)**

# CONSANGUINEI ALLEATI

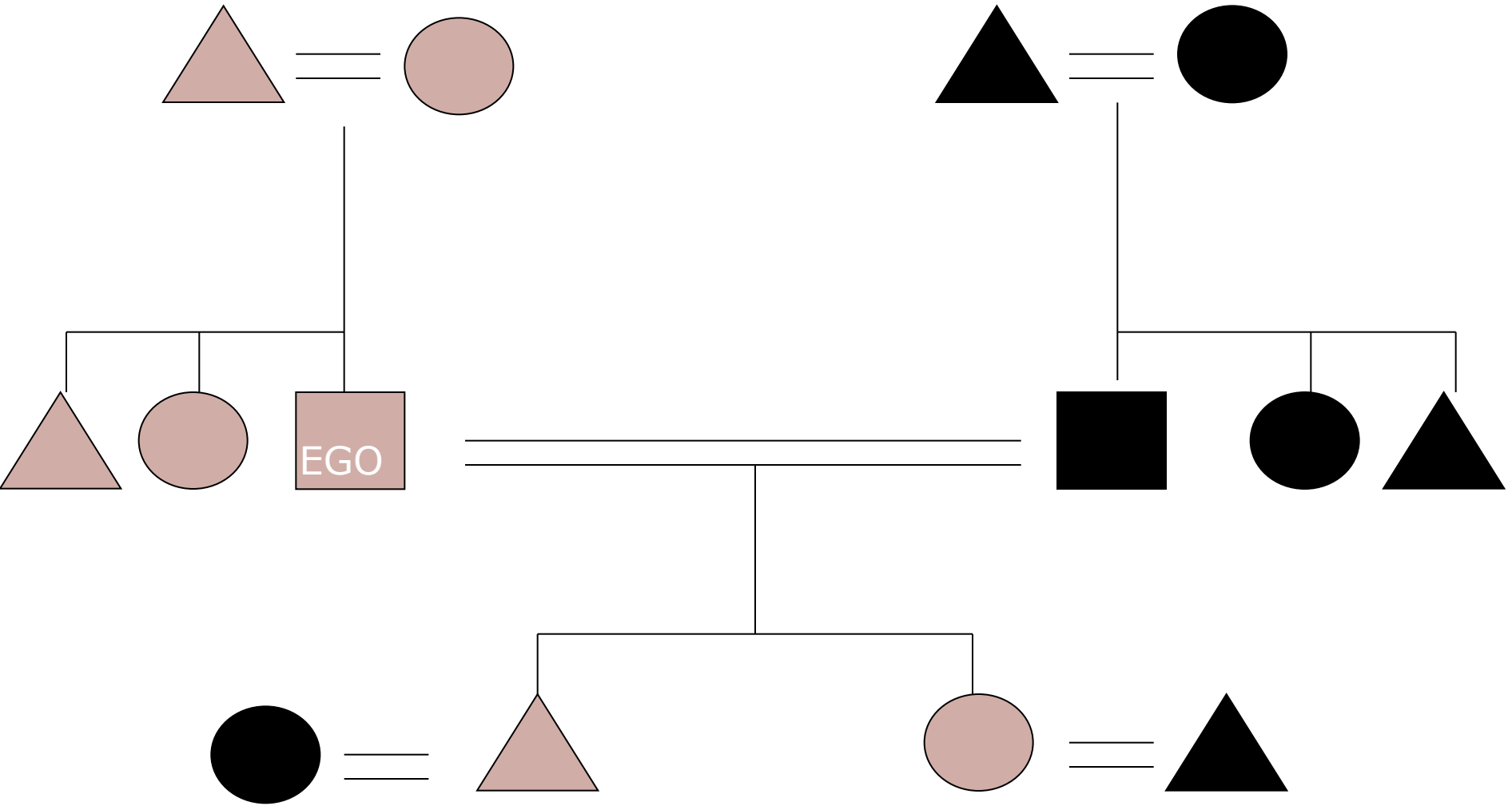

Soggetti	Relazioni	Abbreviazioni della parentela
femmina	è sposato/a con	<b>Mo</b> madre
maschio	convive con	<b>Fa</b> padre
femmina deceduta	è divorziato/a da	<b>Br</b> fratello
maschio deceduto	è separato/a da	<b>Z</b> sorella
"ego" femminile del diagramma	presa in adozione	<b>H</b> marito
"ego" maschile del diagramma	preso in adozione	<b>W</b> moglie
	che discende da	<b>Da</b> figlia
	fratello o sorella (sibling) di	<b>S</b> figlio
		<b>Co</b> cugino/a

Terminologia eschimese della parentela	Terminologia irochese della parentela
--	---------------------------------------

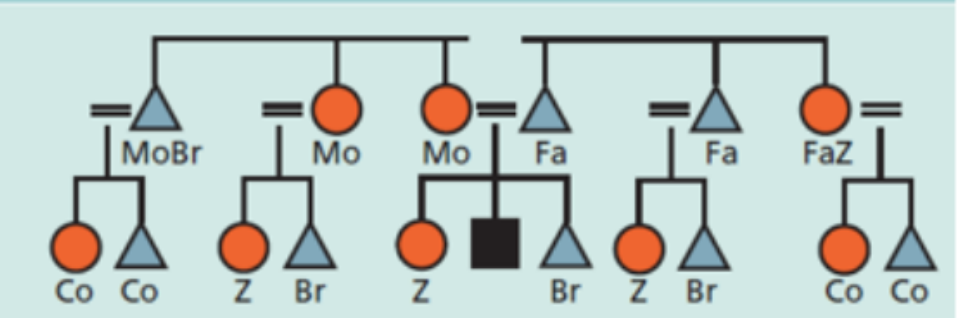
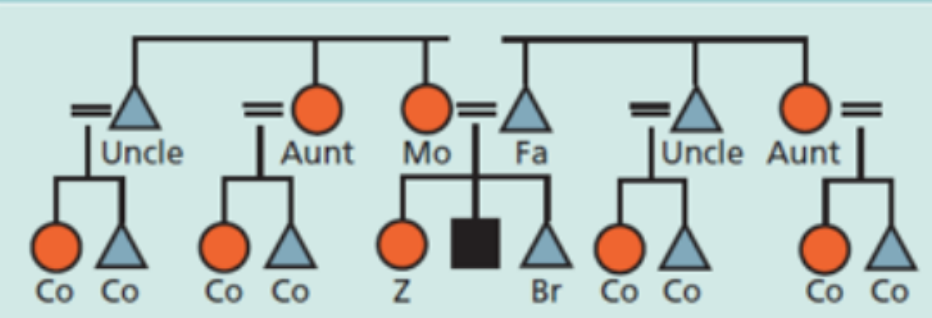

La terminologia eschimese della parentela, così come quella della maggior parte degli euro-americani, include denominazioni riservate ai parenti che compongono la famiglia nucleare e non utilizzate per riferirsi ad altri parenti: madre, padre, sorella, fratello. Ciò è connesso all'importanza attribuita alla famiglia nucleare. Un'altra caratteristica, tipica dei sistemi di discendenza bilineari, è che gli stessi termini sono usati sia per riferirsi ai parenti per parte di madre, sia a quelli per parte di padre.

La terminologia irochese della parentela afferisce a sistemi unilineari. Per questo motivo prevede l'uso di termini riferiti ai parenti per parte di madre diversi da quelli usati per il lato paterno e fa distinzione tra cugini incrociati e cugini paralleli. Un'altra caratteristica nota di questo sistema terminologico è la "assimilazione" di una data madre a sua sorella (a entrambe spetta l'appellativo di "madre") e quella di un dato padre con suo fratello (entrambi chiamati "padre"). Questo tipo di denominazione è stata definita dai primi antropologi.

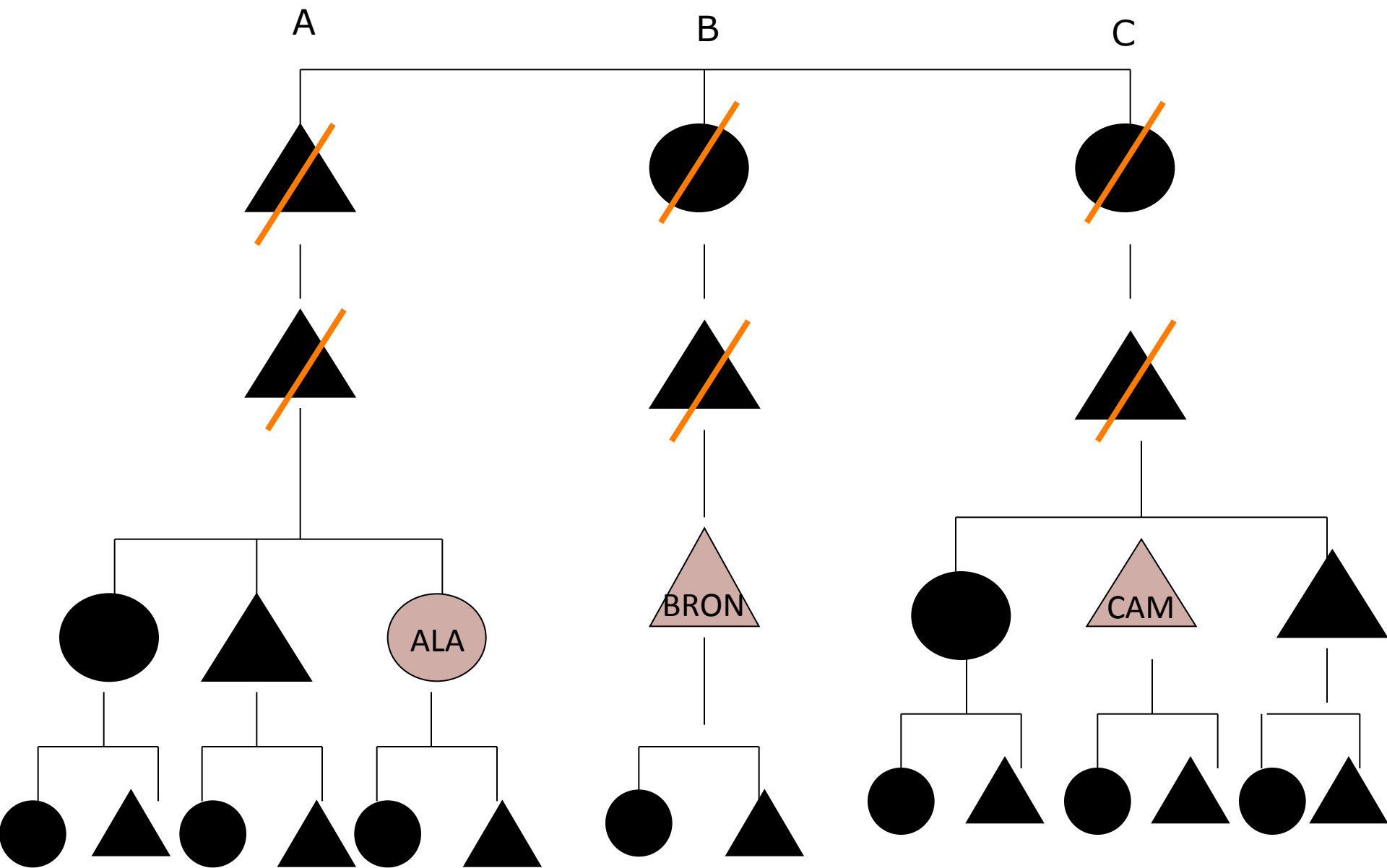

Gruppi di discendenza

# Discendenza PATRILINEARE

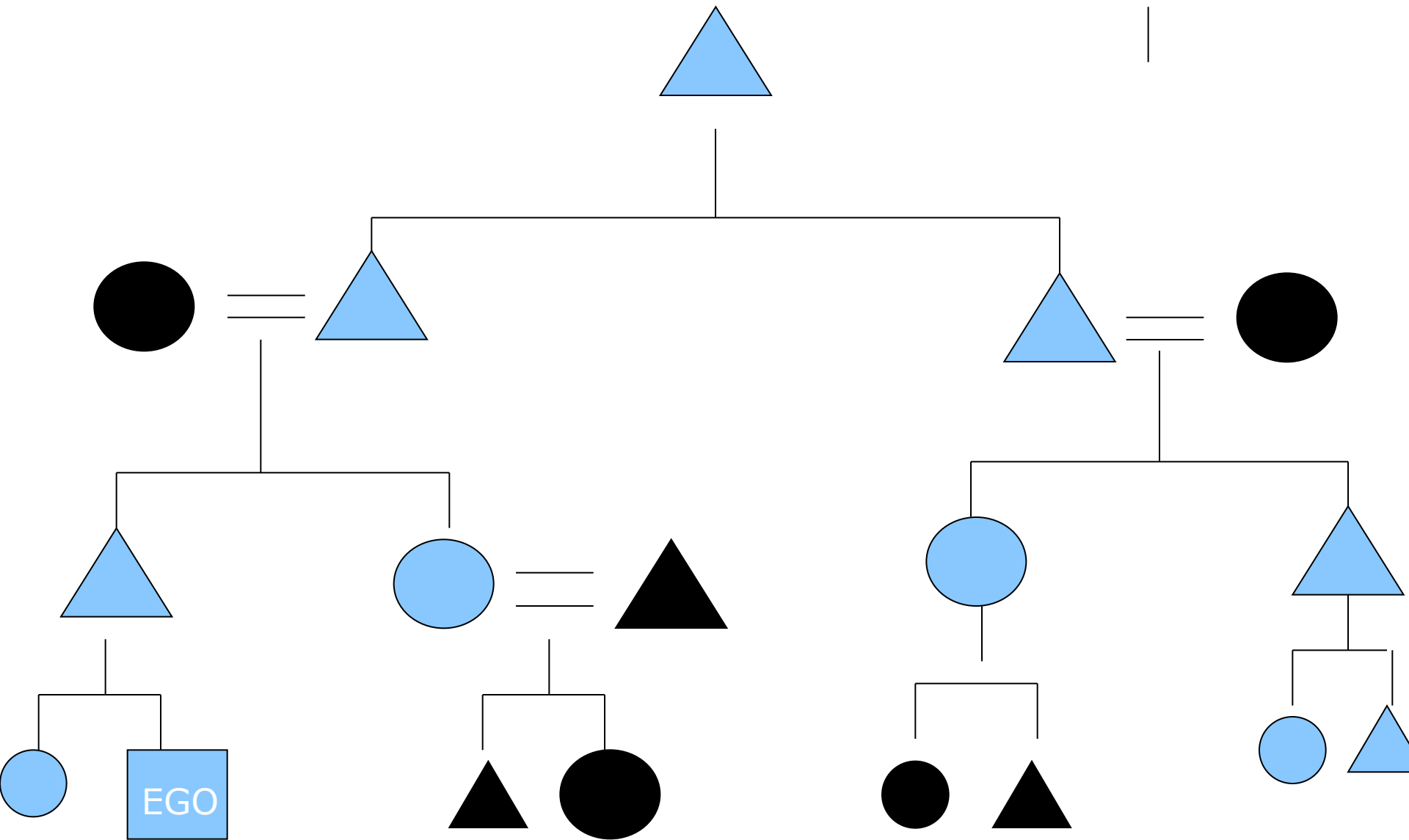

# Discendenza MATRILINEARE

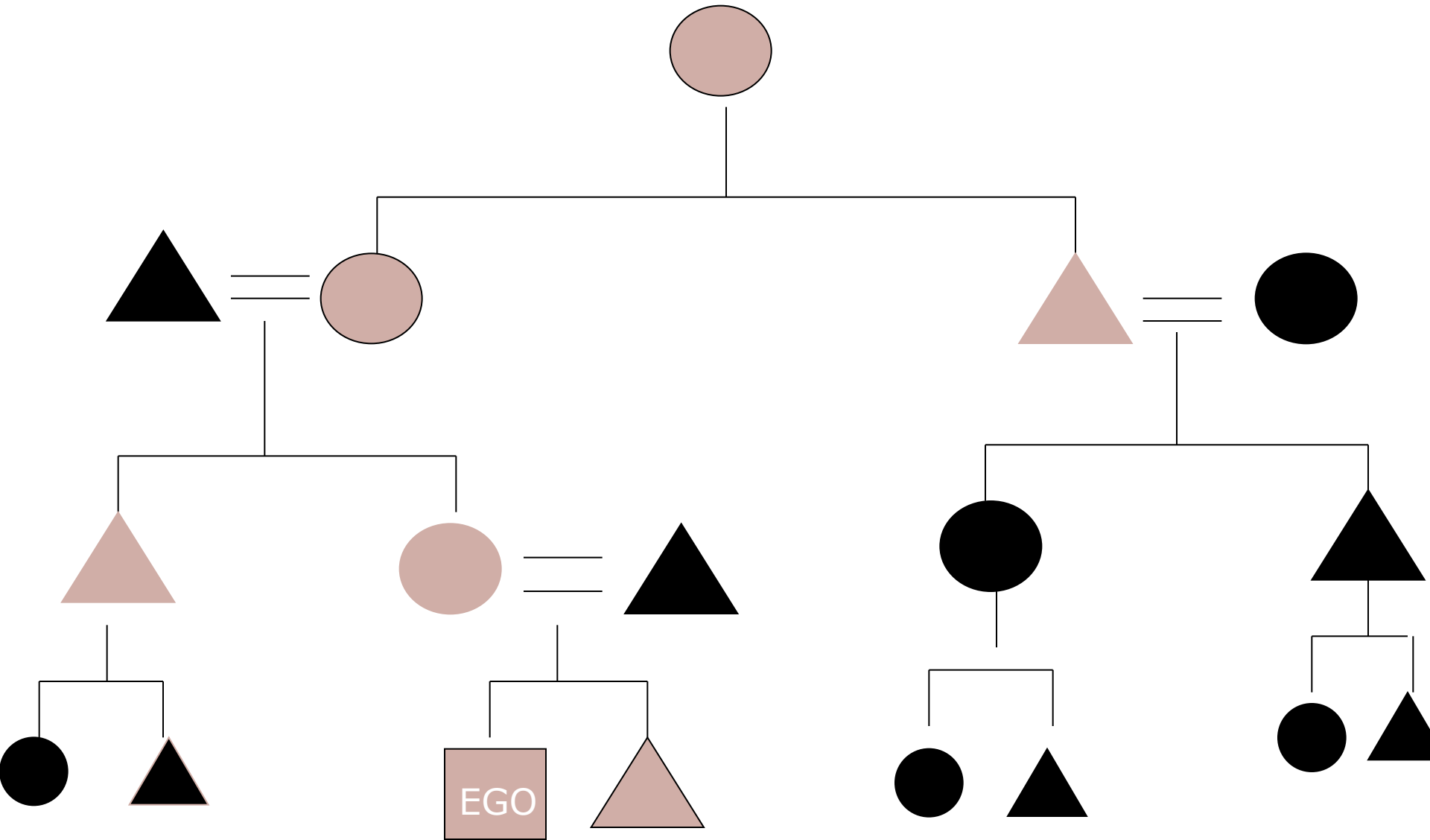

# Discendenza DOPPIA

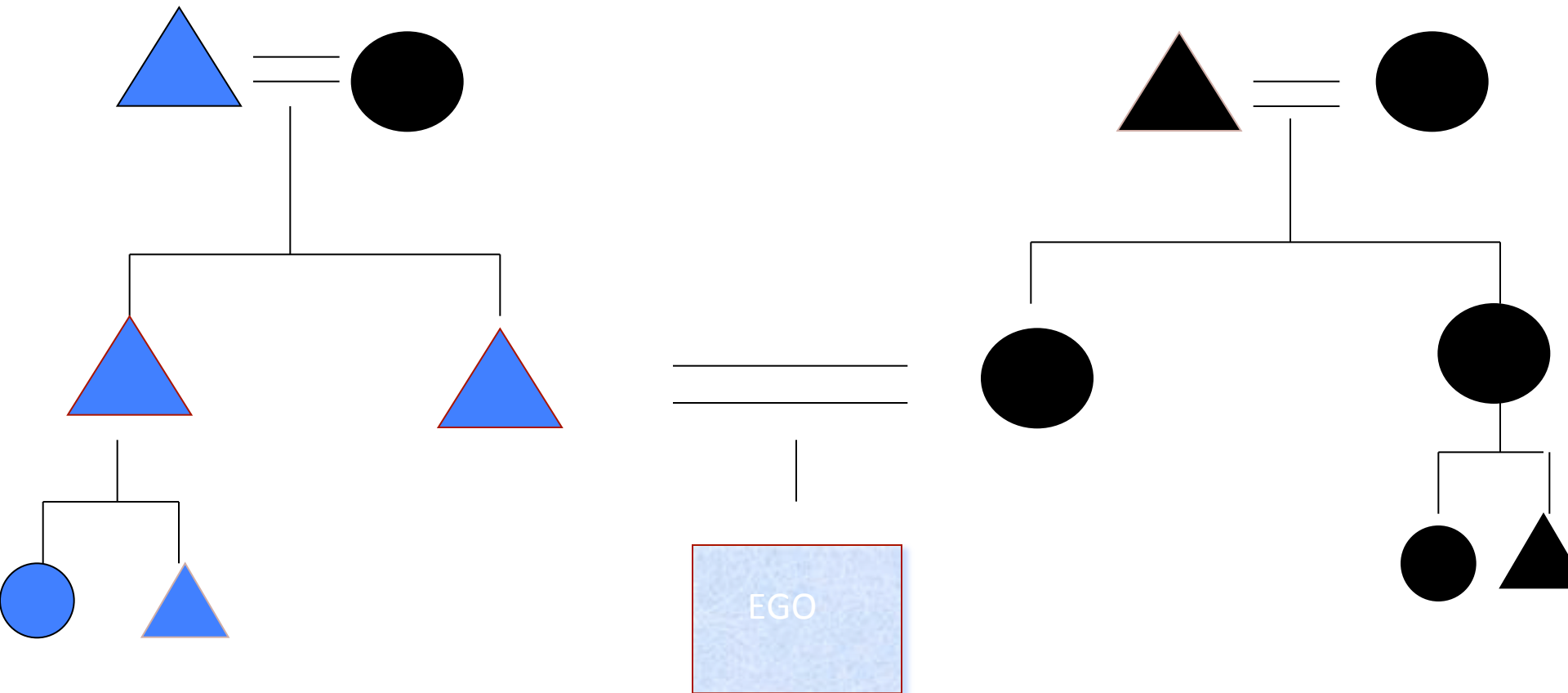



# sistemi di parentela

- **Discendenza**
  - Matrilineare (uterina)
  - Patrilineare (agnatica)
  - Cognatica
  - Doppia, bilaterale
- **Gruppo corporato**
- **lignaggi** (matri- patri-) e clan
- **Parentado**

**Lignaggio patrilineare (patrilignaggio)**

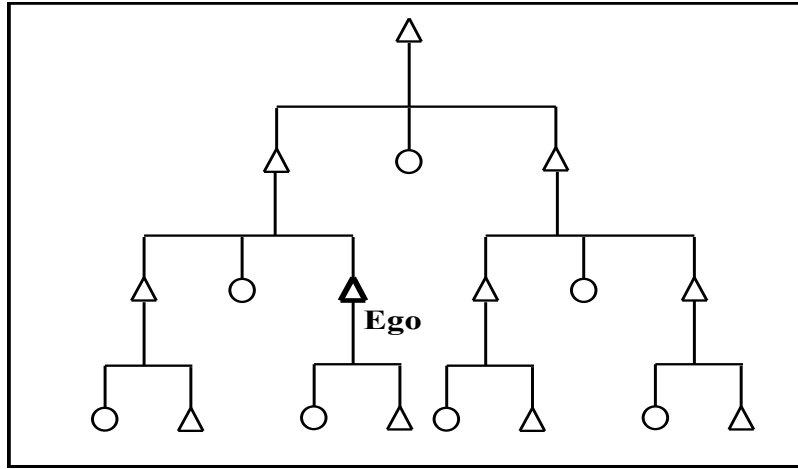

**lignaggio**

**Clan patrilineare (patriclan)**

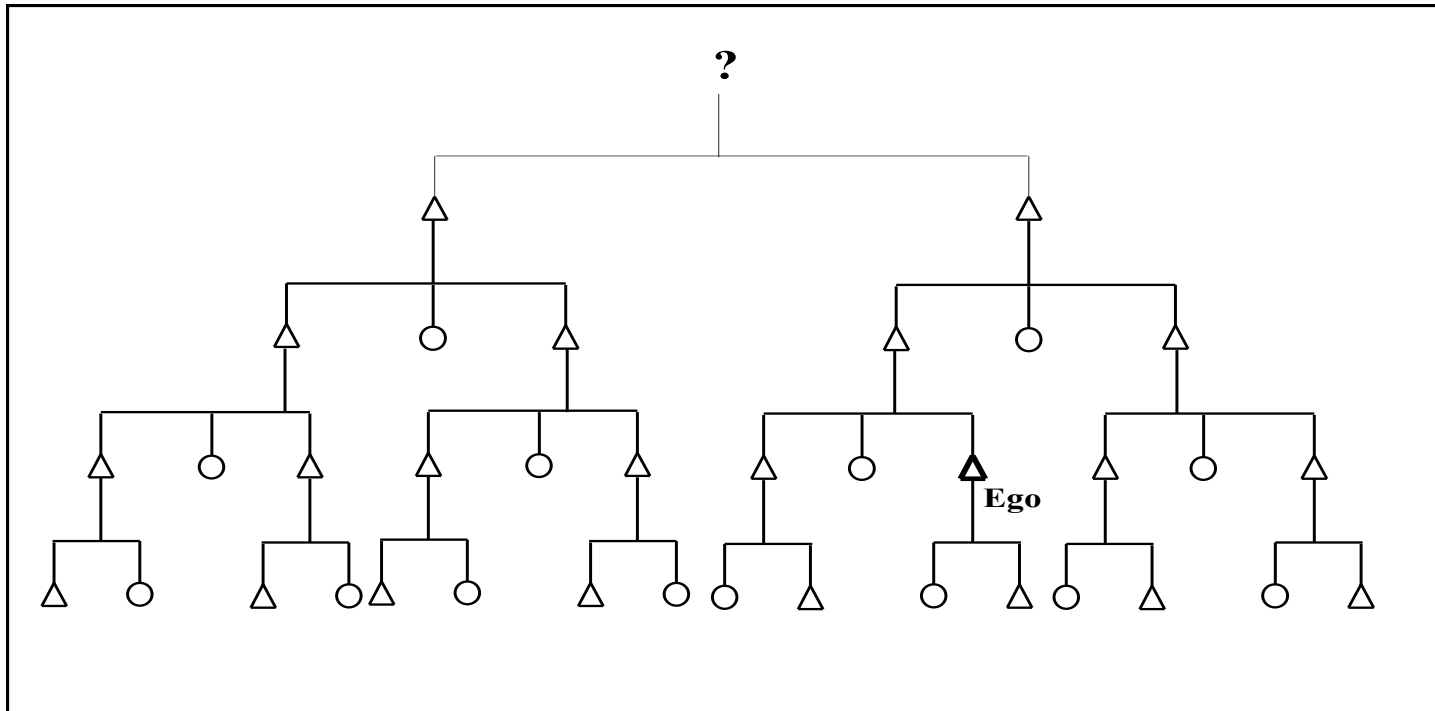

**clan**

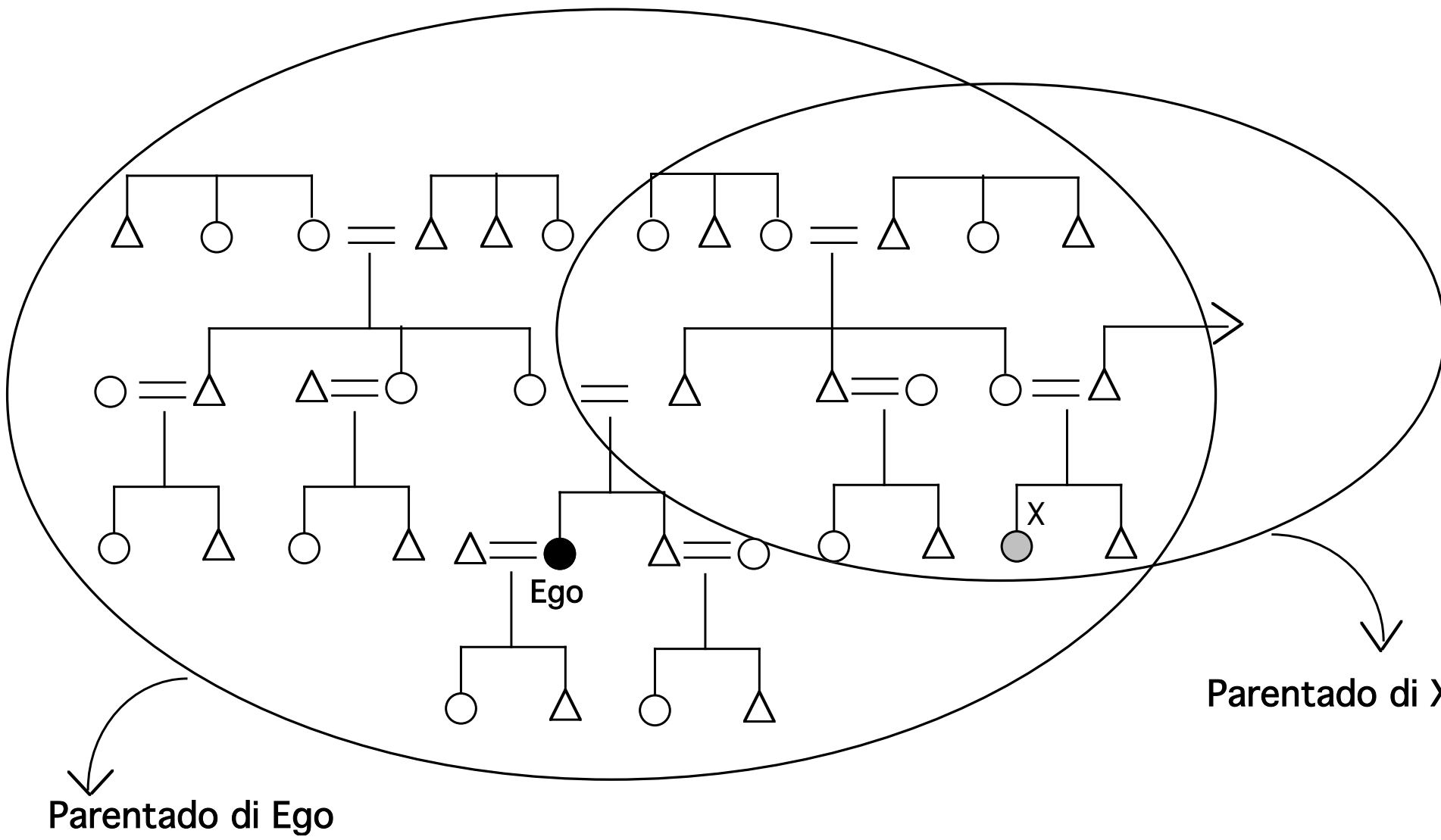

Parentado di Ego

Parentado di X

# Matrimonio e alleanze

- Endo / Eso – gamia
- Monogamia / poliginia / poliandria
- Residenza:
  - Patri o virilocale
  - Matri o uxoricale
  - Ambilocale
  - **Neocale**
  - Avuncolare

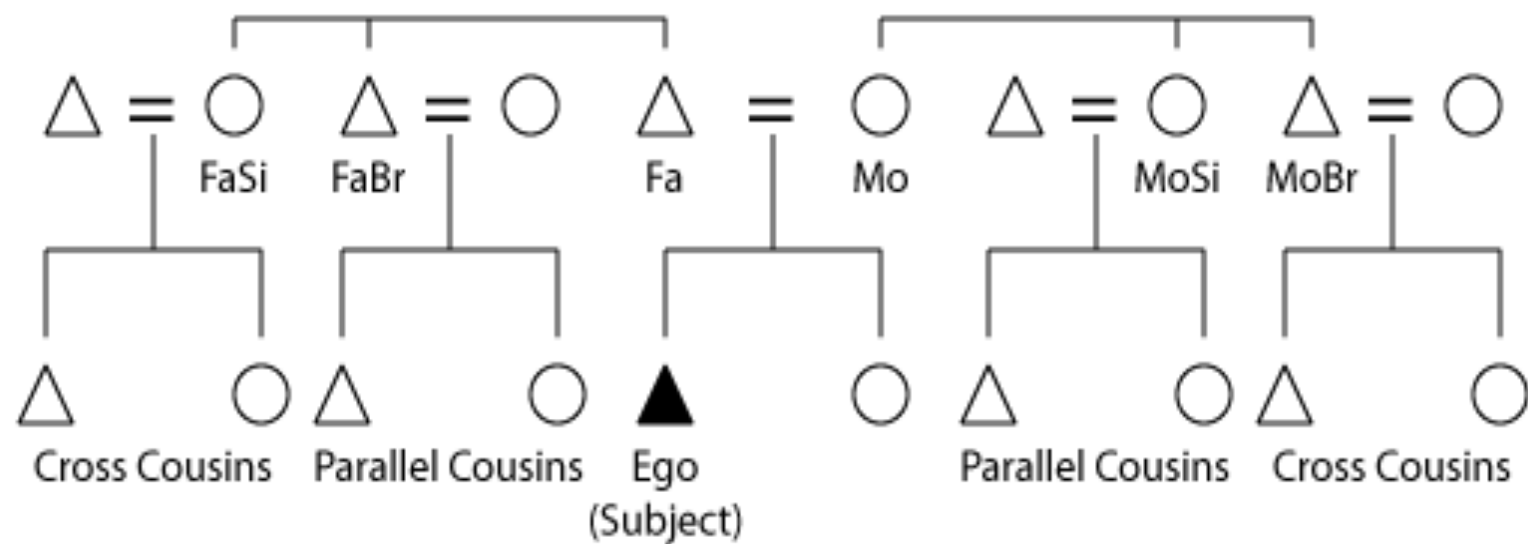

# Terminologie di parentela

Tre assunti di L.H.Morgan:

1. Le terminologie sono dei **sistemi** basati su coerenza interna dei reciproci
2. I sistemi di parentela rientrano in poche categorie fondamentali
3. Sistemi diversi possono trovarsi in zone geograficamente vicine e viceversa.

# Principi di Kroeber

1. Generazione
2. Sesso
3. Distinzione consanguinei/affini
4. Sistemi descrittivi/classificatori
5. Biforcazione
6. Età relativa
7. Sesso del parente che passa la relazione
8. Condizione (vivo/morto) del parente

# Sistemi di parentela

## 1. Bilaterali

senza biforcazione (5)

es. zio/a = FB,MB / FZ,MZ

## 2. Lineari

gruppi discendenza unilineari

## 3. Descrittivi

termine diverso per ogni parente di Ego (1,2,3,4,5,7)





Hawaiian Kinship

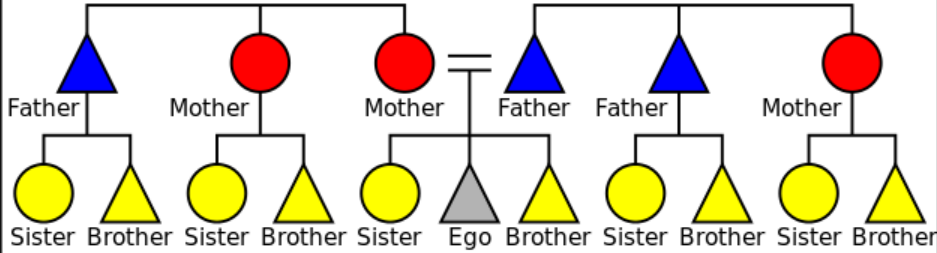

Iroquois Kinship

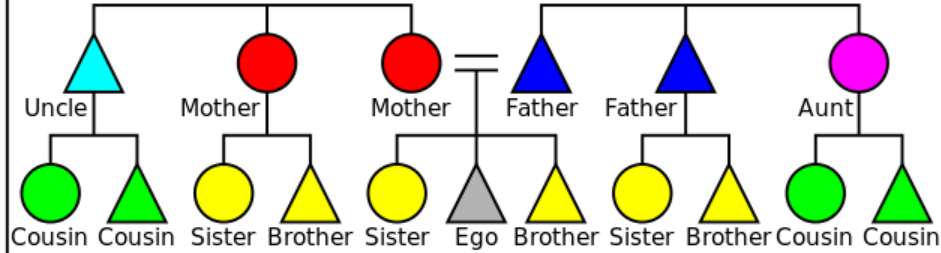

Sudanese Kinship

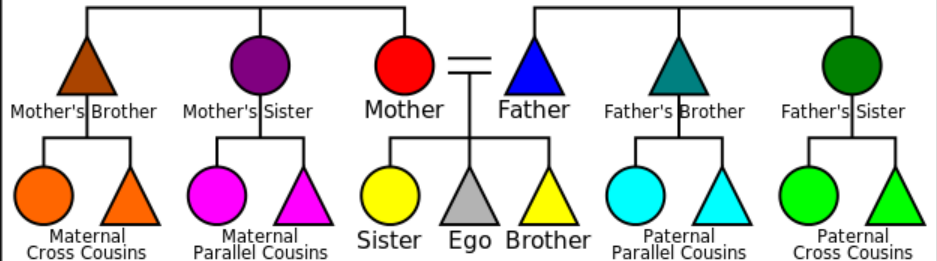

Crow Kinship

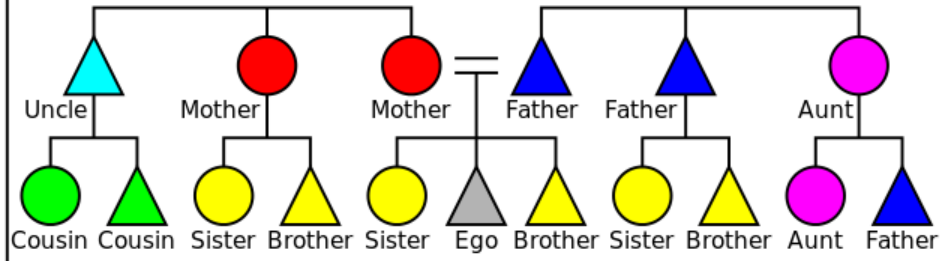

Eskimo Kinship

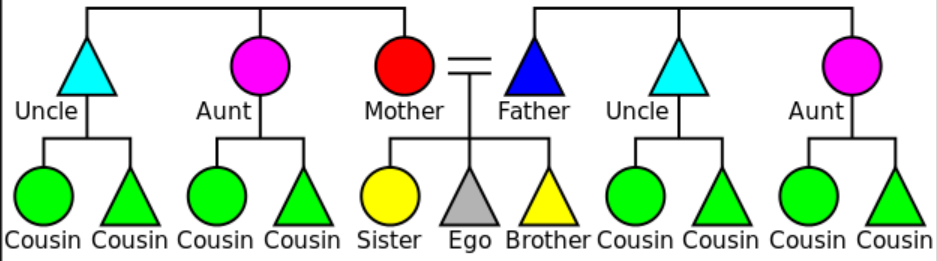

Omaha Kinship

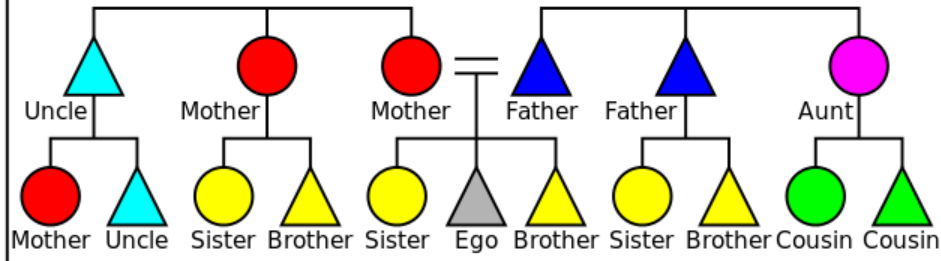

# Modelli di residenza

	Matrilocale	Avunco- locale	Patrilo- cale	altri	totale
Tipo discendenza					
PATRILINEARE	1	0	563	25	589
MATRILINEARE	53	62	30	19	164

# Gruppi domestici

- ESTESO (PATRI / MATRI-LINEARE)
- NUCLEARE
- COMPLESSI
- MONO-PARENTALI
- MONO-NUCLEARE

Baldacci  
di Orino  
e famiglia 1912



MAR-W635454

algie®  
FOTOSTOCK  
fototeca gilardi



## Passato e presente delle famiglie italiane

IERI



La famiglia: padre, madre e figli biologici

OGGI

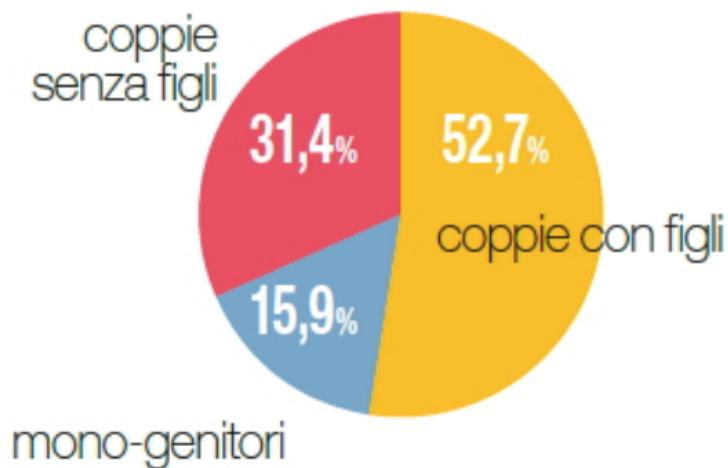

## DIVORZIO

dal 1985 al 2005  
raddoppiate le  
**separazioni** dopo  
10 anni di  
matrimonio

dal 2009 al 2014  
**-10mila** matrimoni  
all'anno



Fonte: Istat Assimoco "neo-welfare-famiglia-2-0" rapporto 2015; Tns Connected Life - campione internet users; Rapporto Coop "Le famiglie italiane dopo la crisi" 2015; JwT Meet the new family, 2014

## Il numero di famiglie cresce...

...soprattutto di quelle "unipersonali"

2001

2011

FAMIGLIE



+ 12,8 %

di cui:

Famiglie unipersonali



Se sovrapponiamo il grafico delle famiglie unipersonali a quello generale...

+ 41,3 %

Famiglie numerose (5+)

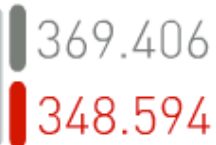

...ci accorgiamo che l'aumento riguarda quasi esclusivamente questa tipologia

- 5,6 %

# La popolazione in Italia, nuove stime per l'anno 2016

