

La Ricerca Archivistica

cos'è e come viene svolta

La ricerca archivistica è l'azione di reperimento, consultazione e catalogazione delle risorse storiche utili a conoscere e contestualizzare l'oggetto di studio.

La ricerca viene svolta identificando documenti storici, provenienti da differenti fonti tra cui uffici pubblici e archivi.

La ricerca archivistica differisce da quella bibliografica in quanto è finalizzata al reperimento di documenti, atti, corrispondenza e materiale grafico e fotografico utile a fornire informazioni precise relative all'oggetto di studio.

Fonti Archivistiche

dove reperire il materiale e come consultarlo

Proprietario

È il primo soggetto da contattare al fine di reperire **informazioni** sull'edificio, tra cui:

- le planimetrie
- lo stato di manutenzione
- le trasformazioni durante la proprietà

È inoltre necessario per poter richiedere l'**accesso al fabbricato** al fine di svolgere **sopralluoghi** e rilievi fotografici e dimensionali.



Foglio A

A.

(Prima parte — Prvi del)

P.T. TRASPOSTA

Partita tavolare: 1883

Zemljeknjižni vložek:

Comune catastale:

Gorizia

377

Katasterska občina:

| Numero catastale Katasterska številka | Numero di casa, genere di coltura Hišna številka, obdelovalna vrsta | Numero catastale Katasterska številka | Numero di casa, genere di coltura Hišna številka, obdelovalna vrsta |
|---|--|---|--|
| | | | |
| | | | |
| <u>H.H.2/40</u> | <u>arativo</u> | | |
| 1667 | casa con corte <u>Via Leopardi n°6</u> | | |

Foglio B

B.

380

| Numero della posta Redna številka | I s c r i z i o n e V p i s o v a n j e |
|-----------------------------------|--|
| 1. v. 2. v. 7 | Mes 4 apriļa 1913. № 392. In base al contratto di compravendita di 3 apriļa 1913 ed al piano tassolare di 1 apriļa 1913 viene intestato il diritto di proprietà dell'unico corpo tassolare qui intestato, a nome della <u>Cassa distrettuale per ammalati in Gorizia</u> |
| 2. ad 1. v. 3 | Fav. 13. novembre 1929. VIII. G-5679. In base al P. 29. novembre 1925. V-2146 ed a quello del Ministero per le Corporazioni 3. ottobre 1929 si rettifica il nome del proprietario in quello di: <u>Cassa circondariale di malattia di Gorizia</u> |

Foglio C

C.

381

| Numero della posta Redna številka | I s c r i z i o n e V p i s o v a n j e | Corone K | cent. h |
|-----------------------------------|---|-------------|------------|
| | <p>Pres. 10 ottobre 1914 № 893 Fu base alle sentenze dd. 26 settembre 1913 Cg I ^{154/10}/₅₈ e dd. 1 settembre 1914 Cg I ^{154/10}/₅₈ viene:</p> | | |
| 1 v. 5. | <p><u>preudato il diritto di pegno a favore di Leopoldo Travani in Gorizia</u> <u>cauzione del credito di Corone 3600. - e precisamente Cor. 3000. - di stipen-</u> <u>dio e Cor. 600. - di indennizzo d'alloggio - all'anno incominciato</u> <u>dal 1 gennaio 1910 fino al 1 ottobre 1914 inclusive, quindi avviene</u> <u>Corone 17400. - delle spese di lite di I. istanza liquidate in Cor. 1872.90,</u> <u>della tassa di sentenza e d'iscrizione, entrambe da commisurarsi,</u> <u>nonché delle spese della presente istanza liquidate in Cor. 4170, a peso</u> <u>dell'unico corpo tavoloare.</u></p> | 17400. - | |
| 2 v. 4. | <p><u>annodata la rescissione della proposta di Leopoldo Travani per pe-</u> <u>gnazione del diritto di pegno a peso dell'unico corpo tavoloare ri-</u> <u>guardo agli interessi del 5% dal 1. gennaio 1910 sopra Cor. 300. - e con</u></p> | | |

893
14

Archivio di Stato

Gli Archivi di Stato sono istituti periferici del Ministero per i Beni e le Attività Culturali istituiti nei capoluoghi di provincia. La documentazione conservata concerne per lo più la circoscrizione territoriale che fa capo alla città e ne riflette i **mutamenti succedutisi nel tempo**.

Gli Archivi sono ad accesso libero e gratuito e sono organizzati secondo **fondi archivistici**.

L'**Archivio di Stato di Gorizia** conserva diversi fondi, tra cui:

- Commissione per i danni di guerra
- Ufficio del Genio Civile di Gorizia
- Catasto Teresiano
- Archivio di Stato di Gorizia, Mappe Catastali
- Archivio di Stato di Gorizia, Materiale cartografico
- Archivio arch. Max Fabiani
- Archivio arch. Umberto Cuzzi



Consultazione

Fondo - Busta - Fascicolo - Protocollo

MUNICIPIO DI GORIZIA

Sezione N.

10612 / 114

Prospetto degli atti

concernente

costruz. edificio Cassa d'ist. ammulu

| Numero d'ordine | Numero dell'esibito | Giorno della presentazione | Breve indicazione del contenuto | Modo e giorno della definizione |
|-----------------|---------------------|----------------------------|---------------------------------|---------------------------------|
| 1 | 2 | 3 | 4 | 5 |
| | 14018/13 | 3 | | Registrato |

Ricerca Bibliografica

Altro strumento essenziale e necessario a reperire informazioni utili sull'edificio è la ricerca bibliografica.

Solitamente viene svolta in più livelli, partendo dalla ricerca di titoli dedicati direttamente all'**edificio** in questione.

Successivamente, è molto utile svolgere una **ricerca trasversale**, approfondendo l'autore dell'architettura e il committente, se costituisce una figura di rilievo.

Infine, per meglio contestualizzare l'edificio, è indicato approfondire la ricerca sulla traccia della **destinazione d'uso del fabbricato**. In questo modo possono reperirsi informazioni relative agli edifici simili e alla loro evoluzione storica.

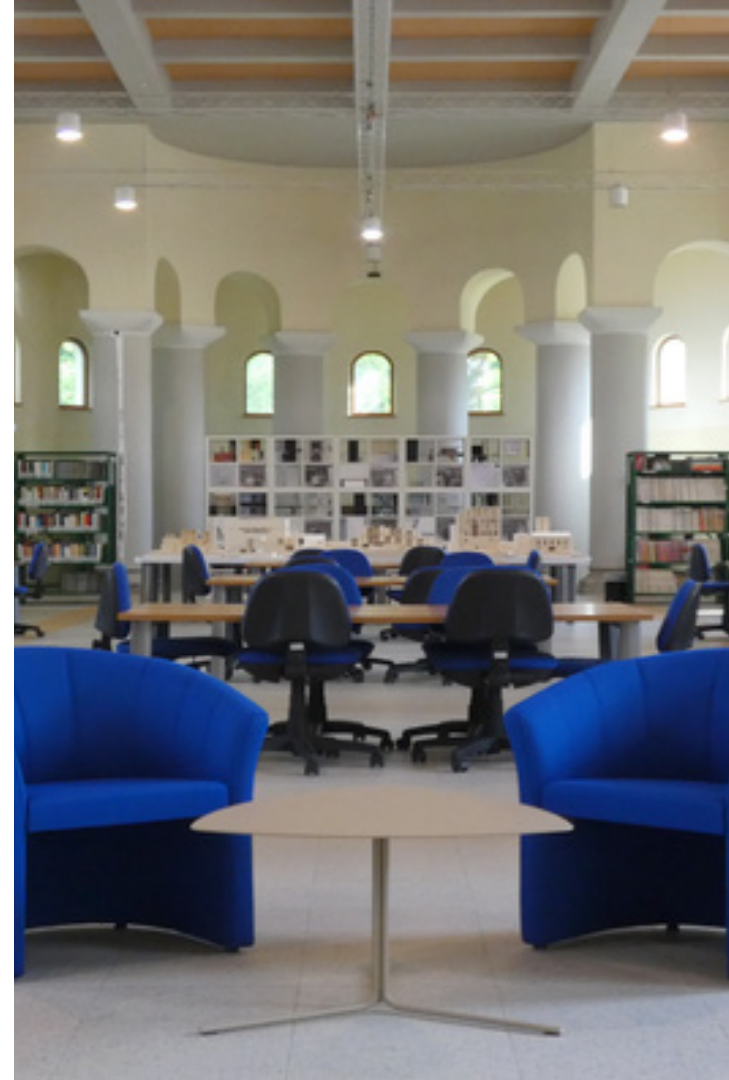

Biblio UniTS

The screenshot displays the Biblio UniTS website interface. At the top, a dark blue navigation bar contains a home icon, the text "Chi siamo", "Biblioteche", "Servizi", "Aiuto alla ricerca", "Chiedi alla biblioteca", and the "BIBLIO" logo. Below this, a light-colored horizontal menu features four buttons: "Catalogo", "Testi d'esame", "Banche dati", and "Tutte le risorse". A dark blue search bar is overlaid on the page, containing the text "Cerca libri e periodici in versione elettronica e cartacea" and a magnifying glass icon. Below the search bar, three links are visible: "+ Ricerca avanzata", "? Guida all'utilizzo", and "↗ Catalogo retrospettivo". The background of the page shows a silhouette of a person reading a book against a warm, sunset-like background.

COVID-19: informazioni sui servizi delle biblioteche

Non è più richiesta la prenotazione dei posti nelle sale di lettura

OPAC SBN



[INFORMAZIONI](#) [RICERCA AVANZATA](#) [VOCI DI AUTORITÀ](#) [ALTRI CATALOGHI](#) [SERVIZI](#) [BIBLIOTECHE](#) [🔍](#)

OPAC SBN

Catalogo collettivo delle biblioteche del Servizio Bibliotecario Nazionale

L'OPAC (Online Public Access Catalogue) del Servizio Bibliotecario Nazionale (SBN) consente di effettuare ricerche bibliografiche nel catalogo collettivo delle biblioteche italiane

Catasto

Il Catasto è un **registro di tutti i beni immobili** presenti sul territorio nazionale. Si configura come un archivio dettagliato di tutte le proprietà immobiliari, siano esse pubbliche o private, che si trovano in un determinato Comune o in una Provincia.

Il Catasto si suddivide in **Catasto Terreni** e **Catasto Fabbricati**. Il primo contiene l'elenco dei terreni agricoli e non edificati. Il secondo quello dei fabbricati (industriali, commerciali e civili).

Le **informazioni catastali** relative ad ogni bene immobile sono:

- dati anagrafici del proprietario del bene
- caratteristiche del bene (tra cui foto e mappe)
- indicazione della localizzazione geografica
- estensione della proprietà
- destinazione d'uso del bene



Comune

Nel caso in cui si tratti di un edificio di **proprietà** attualmente o storicamente **pubblica**, attraverso gli uffici comunali è possibile reperire informazioni utili, tra cui:

- planimetrie
- indicazioni relative alla consistenza della proprietà
- indicazioni relative agli eventuali interventi di manutenzione
- informazioni relative alle eventuali modifiche del fabbricato
- fotografie storiche
- rilievi dimensionali
- etc...



Il Regesto Storico

cos'è e com'è strutturato

Il regesto storico è una raccolta ordinata cronologicamente di tutte le risorse storiche, riportate in modo sintetico, che identificano o descrivono il fabbricato o una sua parte.

Viene organizzato per data, contenuto sintetico e descrittivo della risorsa e fonte da cui sono state reperite le informazioni.

Il regesto storico comprende e raccoglie documenti, corrispondenza, immagini fotografiche, rilievi dimensionali, progetti architettonici, piani urbanistici e qualsiasi altro elaborato in grado di fornire indicazioni specifiche e chiaramente databili, relative all'edificio.

Struttura

| EVENTO | CONTENUTO | RIFERIMENTO |
|-----------|--|---|
| 04-apr-13 | Viene intavolato il diritto di proprietà a nome della Cassa Distrettuale per Ammalati in Gorizia | Tavolare, partita 1883 |
| anni '20 | n.16 fotografie degli spazi interni e n.1 fotografia della facciata fronte strada | ERPAC, Fototeca |
| 20-lug-23 | Progetto per la costruzione del muro di cinta al cortile della Cassa per Ammalati verso la via Ippolito Nievo | Archivio di Stato, ASGO, Busta 1215, Fascicolo 1513/X |
| 29-lug-23 | Planimetrie del piano terra, primo piano e secondo piano della Cassa Ammalati | Archivio di Stato, ASGO, Busta 1215, Fascicolo 1513/X |
| 13-nov-29 | Il nome del proprietario viene rettificato in Cassa Circondariale di Malattia di Gorizia | Tavolare, partita 1883 |
| 31-lug-33 | Si annota il cambiamento della ragione in Cassa Provinciale di Malattia in Gorizia | Tavolare, partita 1883 |
| 26-ott-39 | Accertamento generale della proprietà immobiliare urbana - Planimetria degli immobili urbani denunciati con la Scheda N° 13292602 | Archivio di Stato, ASGO, Busta 1215, Fascicolo 1513/X |
| 03-giu-44 | Si annota la variazione dell'intestazione in Mutualità Fascista - Istituto per l'Assistenza di Malattia ai Lavoratori - Ufficio Provinciale di Gorizia | Tavolare, partita 1883 |
| | Si annota il cambiamento dell'intestazione in Istituto Nievo di | |

Esempi

Data:

n.d.

(indicativamente periodo del primo dopoguerra)

Contenuto:

n.16 fotografie degli spazi interni e n.1 fotografia della facciata fronte strada

Riferimento:

Fototeca ERPAC



Esempi

Data:

29 luglio 1923

Contenuto:

Planimetrie del piano terra, primo piano e secondo piano della Cassa Ammalati

Riferimento:

Archivio di Stato

Fondo ASGO,

Busta 1215,

Fascicolo 1513/X

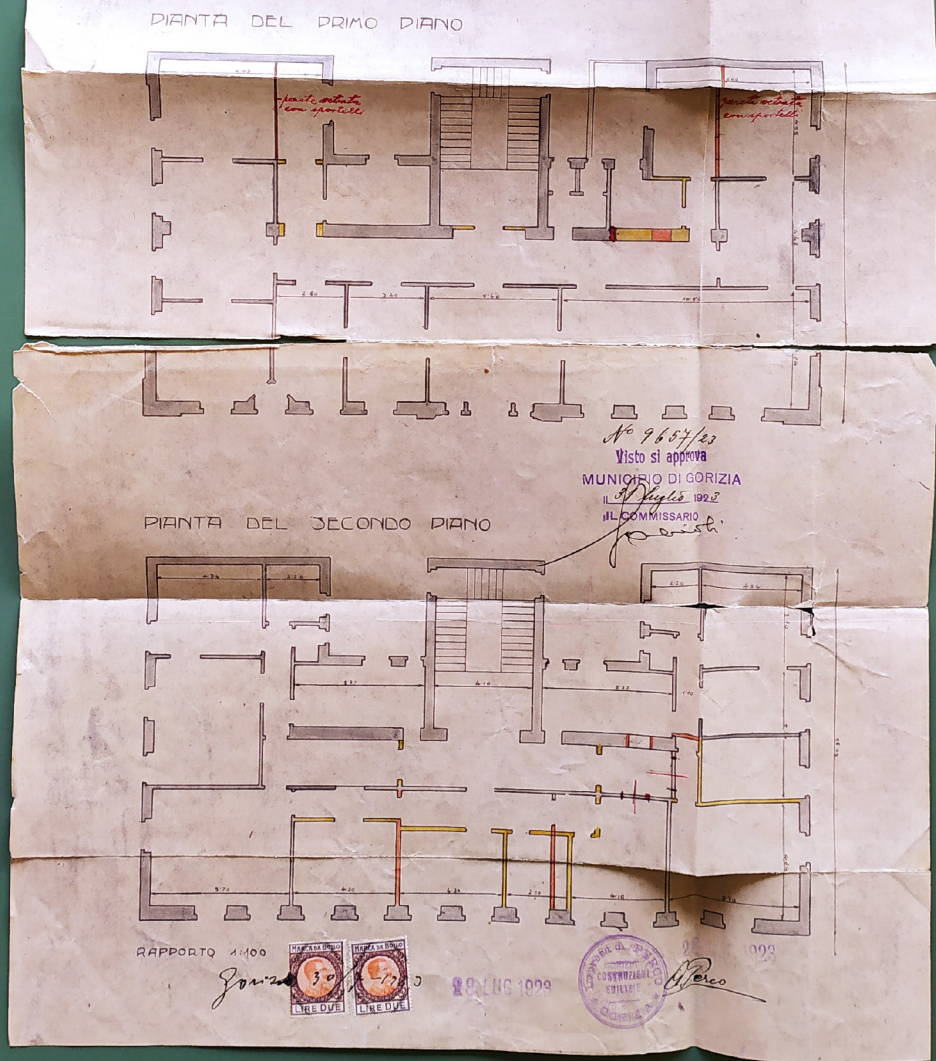

Esempi

Data:

3 giugno 1944

Contenuto:

Si annota la variazione dell'intestazione in "Mutualità Fascista - Istituto per l'Assistenzadi Malattia ai Lavoratori - Ufficio Provinciale di Gorizia"

Riferimento:

Ufficio Tavolare

Partita 1883

| | |
|------------------------------|---|
| <p>L. ad 1 73</p> | <p>Prov. 13. novembre 1929. VIII. G. 1679. Su base al P.D. 29. novembre 1925 N. 2146. ed a quello del Ministero per le Corporazioni 3. ottobre 1929 si rettifica il nome del proprietario in quello di:</p> <p><u>Cassa circondariale di malattia di Gorizia</u></p> |
| <p>3 ad 2 r. 4.</p> | <p>Prov. 31 luglio 1933 n. 1539 Su base al Decreto 22 luglio 1933 si annota il cambiamento della ragione Cassa Circondariale di Malattia in</p> <p><u>Cassa Provinciale di Malattia in Gorizia</u></p> |
| <p>4 ad 3. v. 5.</p> | <p>Prov. 3. giugno 1944 n. 324. Su base all'art. 38 della legge 11. gennaio 1943 e dell'art. 1° del R.D. 6. maggio 1943 n. 400, si annota la variazione della intestazione della Cassa Provinciale di Malattia in quello di:</p> <p><u>Mutualità Fascista - Istituto Per L'Assistenza Di Malattia Di Lavoratori - Ufficio Provinciale di Gorizia.</u></p> |
| <p>5 ad 4. v. 7</p> | <p>Prov. 26. maggio 1948 n. 238. In seguito alla domanda 25. maggio 1948 n. 2013. Vir. ai sensi e per gli effetti del D.L. 19.5.1947 n. 435, si annota il cambio = mento della intestazione della partita 4 in quello di:</p> <p><u>Istituto Nazionale Per L'Assicurazione Contro Le Malattie - Sede Provinciale di Gorizia.</u></p> |
| <p>6</p> | <p>1105/08 Pres. 28 agosto 2008 GN 1705 Su base al decreto del Ministero per i Beni e le Attività Culturali - Direzione Regionale per i beni culturali e paesaggistici del Friuli Venezia Giulia dd. 22.5.2008, si annota la dichiarazione di interesse culturale ai sensi del D. lgs. 42/2004 per la p.c. 1667.</p> |
| <p>F col 5-1</p> | <p>2129/AT Pres. 10 novembre 2011 GN. 2129 Su base all'atto ricognitivo dd. 22.2.2011 rep. 76690/18842 mot. Castellini, all'art. 41 comma 16 ter D.L. 207/2008 convertito della L. 14/2009, per la forma-lite di cui all'art. 1 delle L. 286/06, si intesta il diritto di proprietà del ct. 1° e nome di:</p> <p>LIGESTRA DUE S.n.l. con sede in Roma</p> |
| | <p>185/20 P.T. TRASPOSTA</p> |

L'ex Provveditorato

il palazzo, la storia e le trasformazioni

L'ubicazione

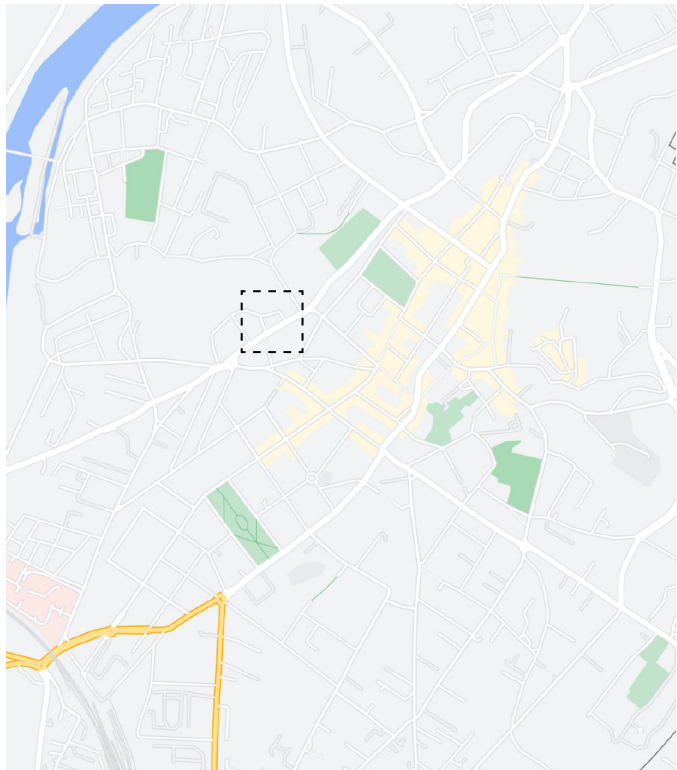

Il Palazzo

Il Palazzo dell'ex Provveditorato agli Studi si articola in **quattro piani**, di cui tre fuori terra e uno seminterrato.

L'**accesso principale**, dal fronte strada, avviene al piano terra. Gli **accessi secondari**, dal giardino, portano al piano seminterrato.

I prospetti del Palazzo sono trattati in modo differente. Il prospetto sud, est e ovest presentano un importante **apparato decorativo** in stile liberty. Il prospetto nord è spoglio e non risponde a regole geometriche (simmetria, regolarità dei fori architettonici, ...).



La storia

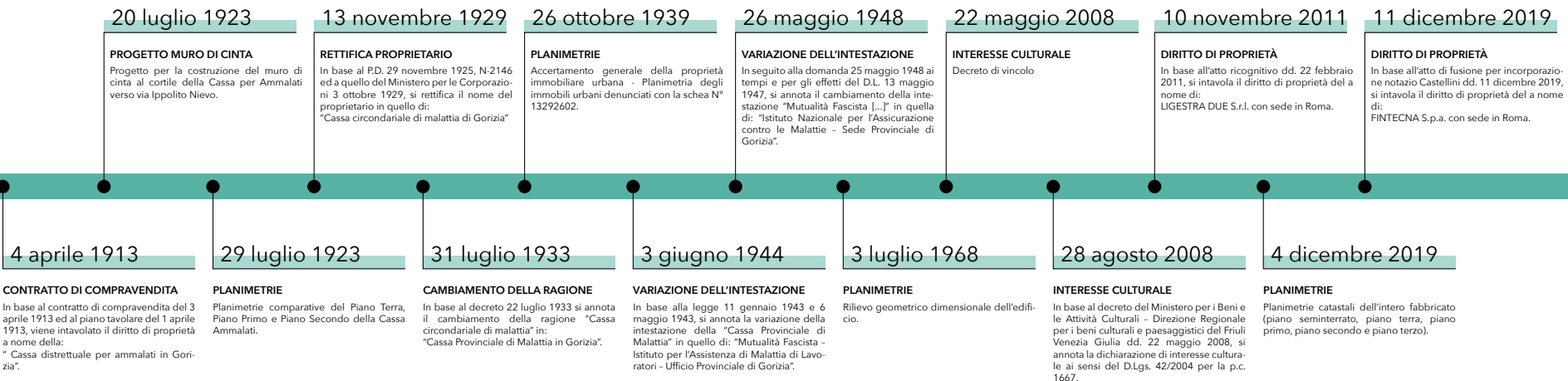

L'assetto del 1914

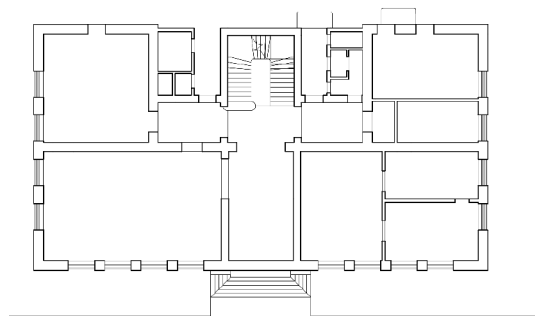

Piano Terra

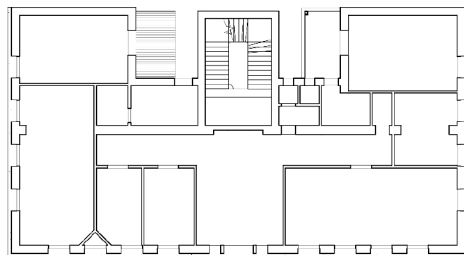

Piano Primo

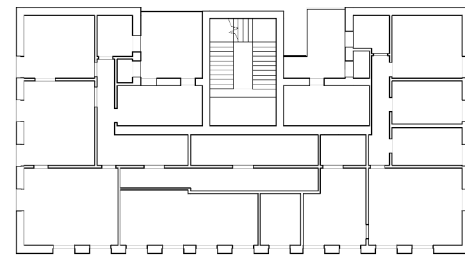

Piano Secondo

Trasformazioni 1914-1923

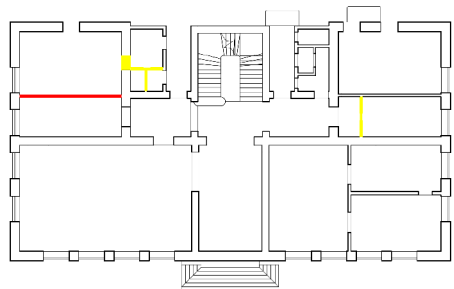

Piano Terra

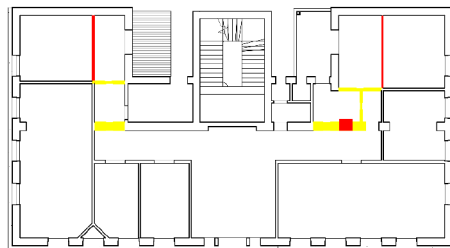

Piano Primo

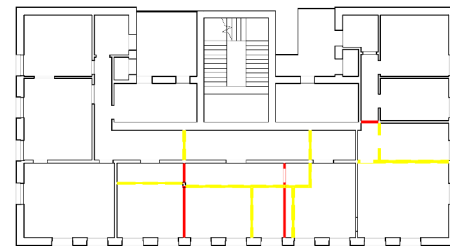

Piano Secondo

Trasformazioni 1923-1940

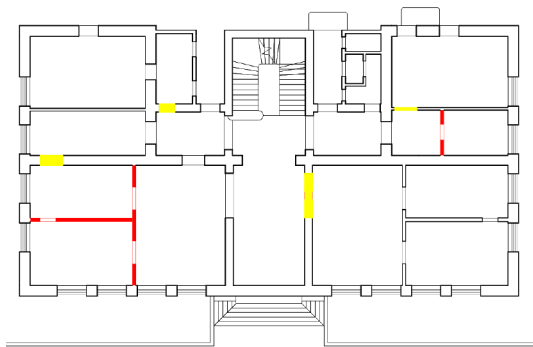

Piano Terra

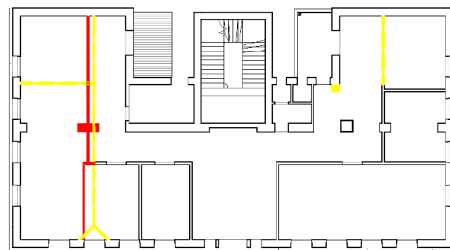

Piano Primo

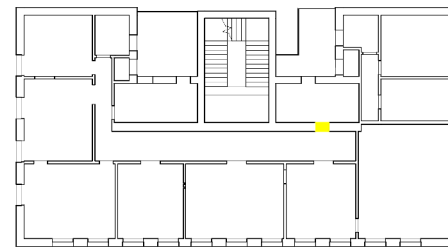

Piano Secondo

Trasformazioni 1940-oggi

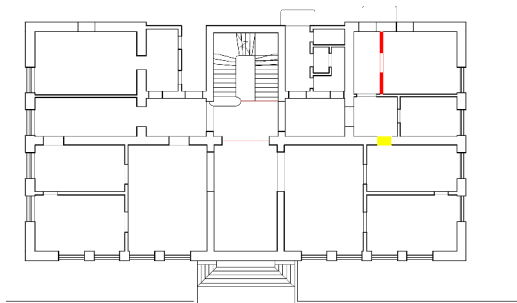

Piano Terra

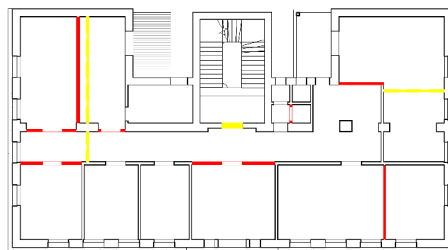

Piano Primo

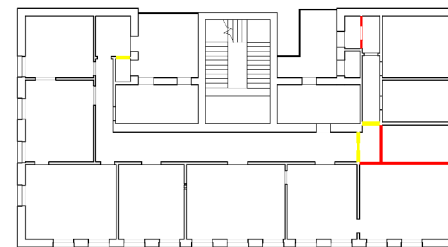

Piano Secondo

Piano seminterrato



Piano terra

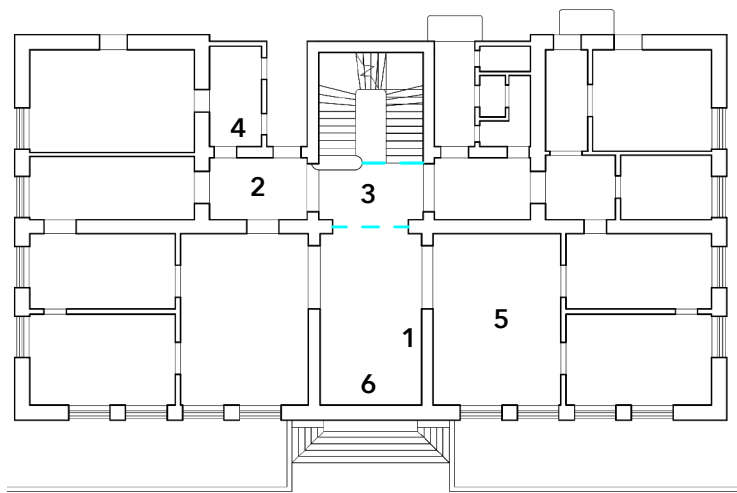

Piano primo

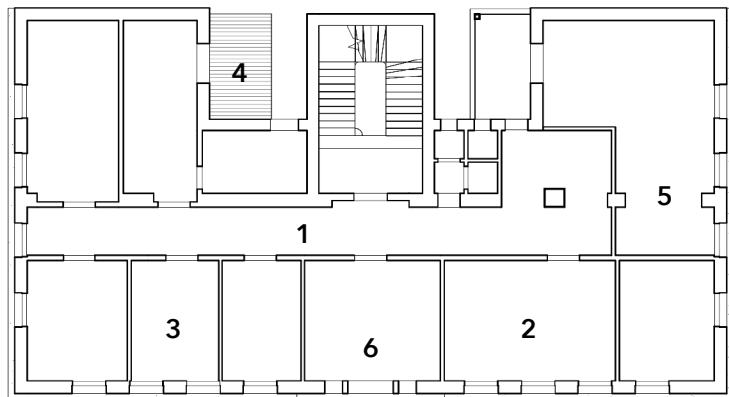

Piano secondo

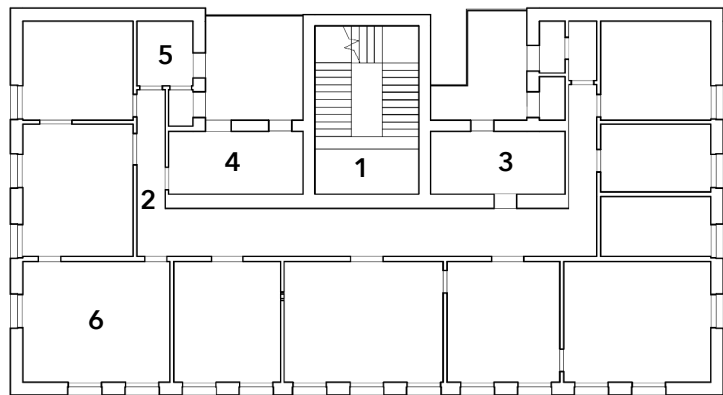

Piano terzo

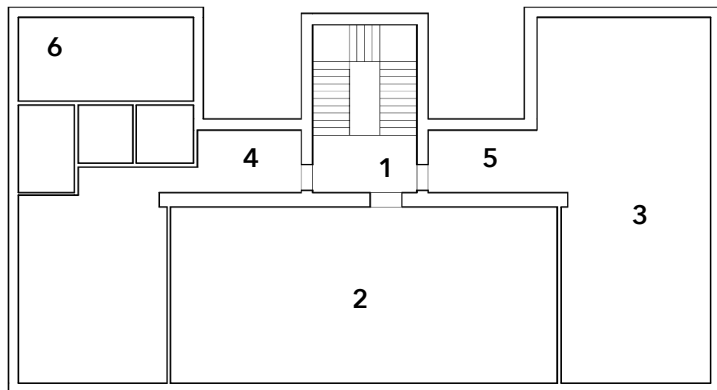



PROVEDITORATO AGLI STUDI

A black and white photograph of a grand, classical-style building facade. The building features a prominent central entrance with a portico supported by columns. Above the entrance is a decorative pediment containing a sign that reads "PROVEDITORATO AGLI STUDI". The facade is characterized by multiple rows of windows, some with decorative frames and others with small balconies. The building is flanked by ornate pilasters. The foreground shows a paved area with shadows cast by trees and a low stone wall.