

4. Falegnameria

NO

- Muratura in mattoni con intonaco tinteggiato di bianco
- 4 paraste
- 3 serramenti: 2 finestre agli estremi e 1 porta centrale

NE

- Muratura in mattoni con intonaco tinteggiato di bianco
- 2 paraste
- Una porta centrale

SE

- Muratura in mattoni con intonaco tinteggiato di bianco
- 4 paraste
- Una finestra centrale

SO

- Muratura in mattoni con intonaco tinteggiato di bianco
- 2 paraste e un pilastro centrale

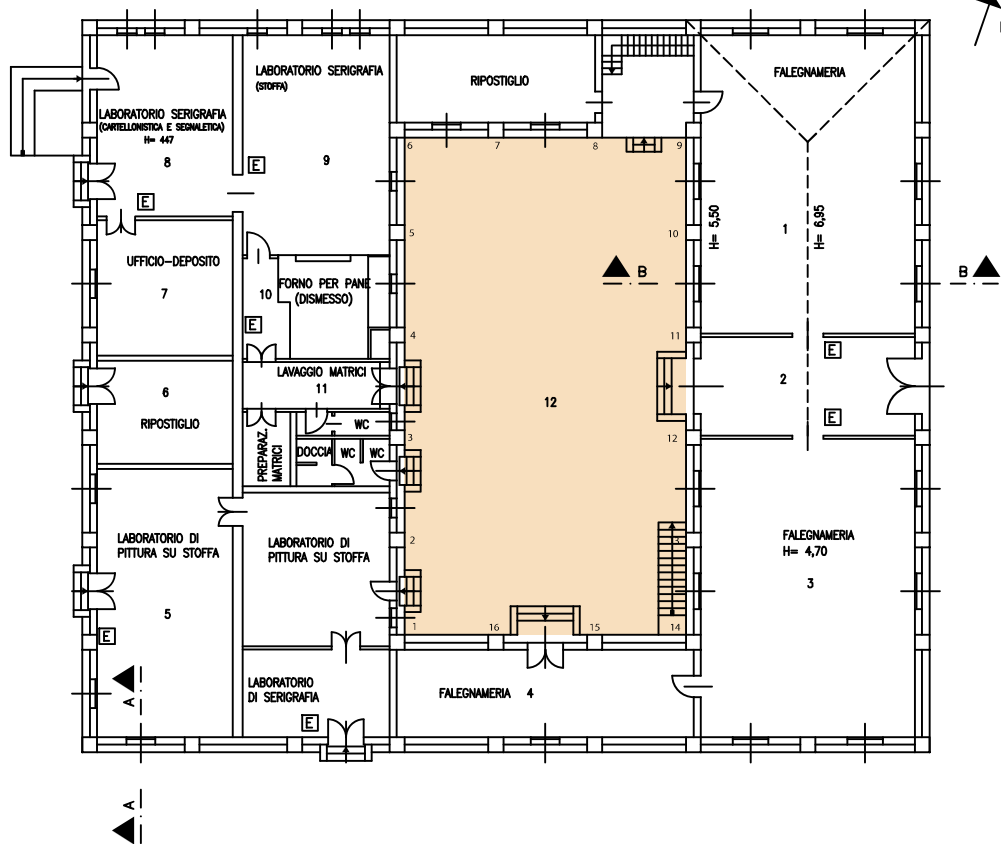

12. Corte interna

NO

- Basamento a conci irregolari a tessitura omogenea con sopra uno strato di molta e calce
- Muratura in mattoni con scialbatura tinteggiata di rosso
- 4 paraste, spessore 33 cm (fusto), intonaco tinteggiato di giallo
- 2 finestre nelle prime due campate
- tirante orizzontale alla sommità dei capitelli
- campata 8-9 vano aperto con pareti con intonaco tinteggiato di giallo, parete SO porta con cornice dipinta di bianco (largh. 13 cm), tubo impiantistico da parete SO a NE, parete NO finestra dipinta con grata su paesaggio, parete NE intonaco che si sta staccando
- davanzali in muratura da 15 cm

NE

- Basamento a conci irregolari a tessitura omogenea con sopra uno strato di molta e calce, campata 9-10 e 13-14 finestre rettangolari con grata, campata 10-11 e 12-13 una finestra rettangolare; in prossimità dei fori strato di malta
- Muratura in mattoni con scialbatura tinteggiata di rosso
- 6 paraste, spessore 33 cm (fusto), intonaco tinteggiato di giallo; parasta 9 residui vernice spray parte inferiore; 10,12 pluviali; 11 lato sinistro con residui di vernice verde, asta di legno a 2/3 dal basso fissata con possibili chiodi; 13 a 1/3 e 2/3 dal basso fori che bucano anche la muratura; 14 base degradata, senza intonaco
- 4 finestre nelle campate laterali e un portale d'ingresso centrale
- mattoni sopra serramenti seguono la loro curvatura, arco a sesto ribassato in muratura con intonaco tinteggiato di giallo, vicino alla parasta 11 4 fori; campata 11-12 portale centrale d'ingresso co cornice in pietra d'Istria bocciardata al centro, tra parasta 11 e portale asta in legno (stessa altezza di quella fissata sulla parasta)
- Davanzali in muratura da 15 cm
- in muratura con intonaco tinteggiato di giallo
- Davanzali in muratura da 15 cm

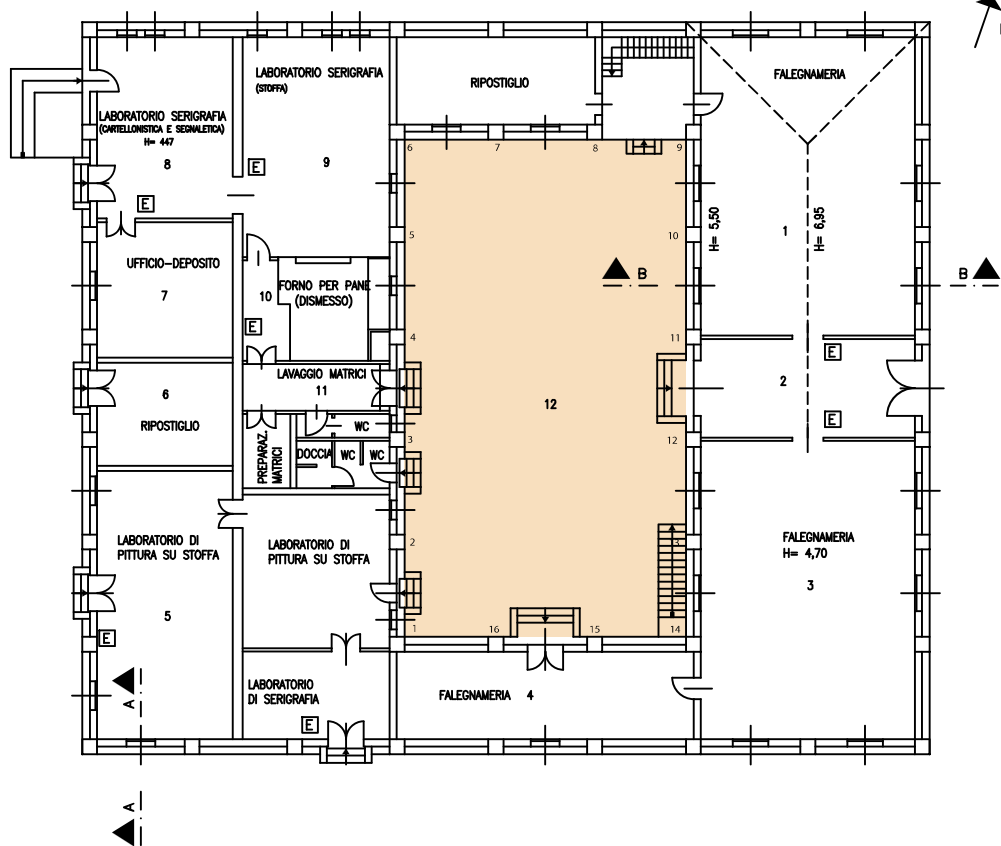

SE

- Basamento a conci irregolari a tessitura omogenea con sopra uno strato di molta e calce
- Muratura in mattoni con scialbatura tinteggiata di rosso
- 4 paraste, spessore 18 cm (fusto), intonaco tinteggiato di giallo
- 2 finestre agli estremi laterali e una porta centrale
- Mattoni sopra finestre disposti in verticale; arco a sesto ribassato in muratura con intonaco tinteggiato di giallo
- Davanzali in muratura da 15 cm

SO

- Basamento a conci irregolari a tessitura omogenea con sopra uno strato di molta e calce
- Muratura in mattoni con scialbatura tinteggiata di rosso
- 6 paraste, spessore 33 cm (fusto), intonaco tinteggiato di giallo, paraste 2,5 pluviali, paraste 3,4 inglobate nella parete di accesso al vano 11
- 5 finestre e 3 porte
- Campata 1,2 lampada nell'interasse della porta, campata 3,4 lampada più sporgente, serramento a destra murato specie di sostegno metallico per possibile rete da pallavolo, campata 4,5 serramento di sinistra murato e quello di destra murato nella metà inferiore, campata 5,6 serramento murato ma senza scialbatura
- Davanzali in muratura da 15 cm

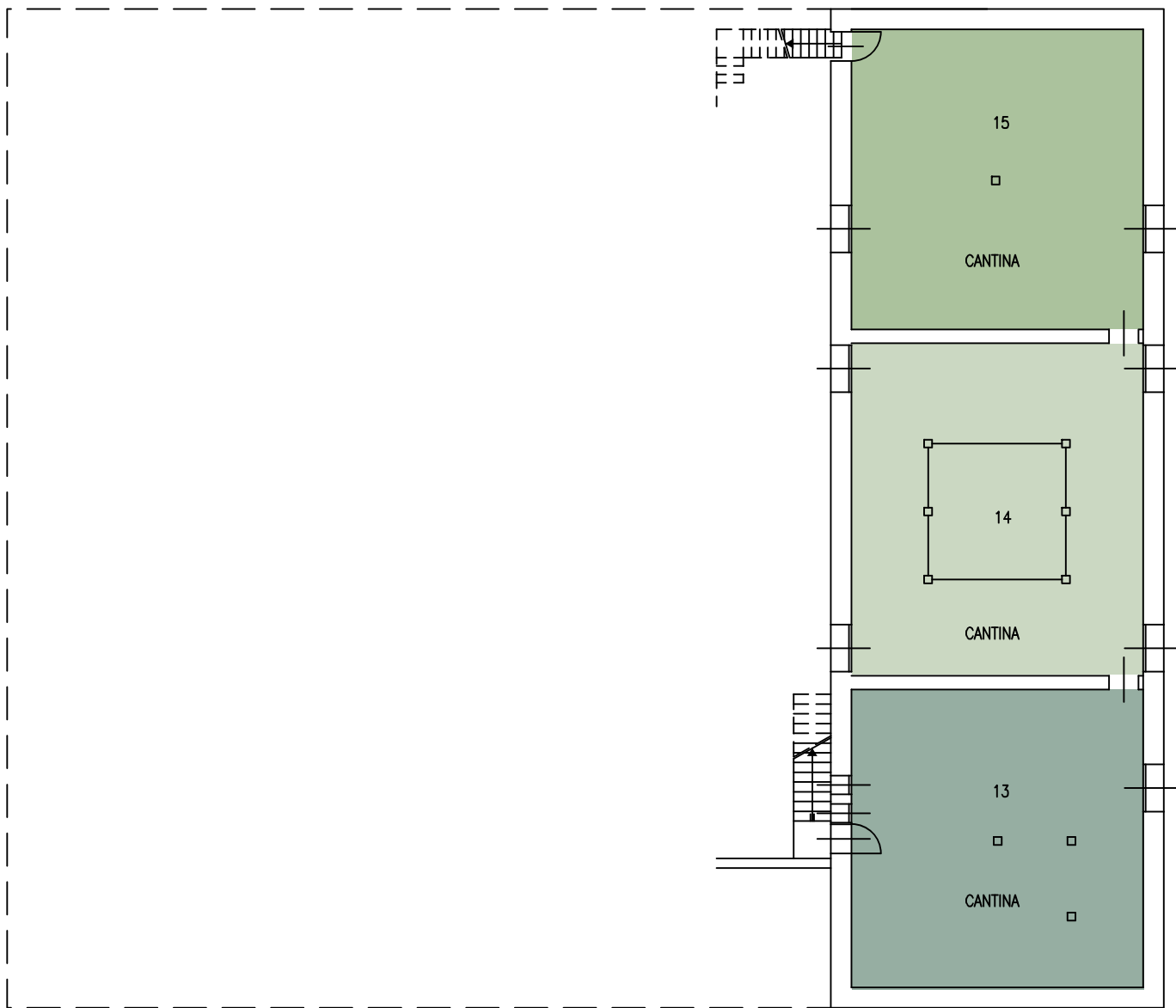

PIANO INTERRATO

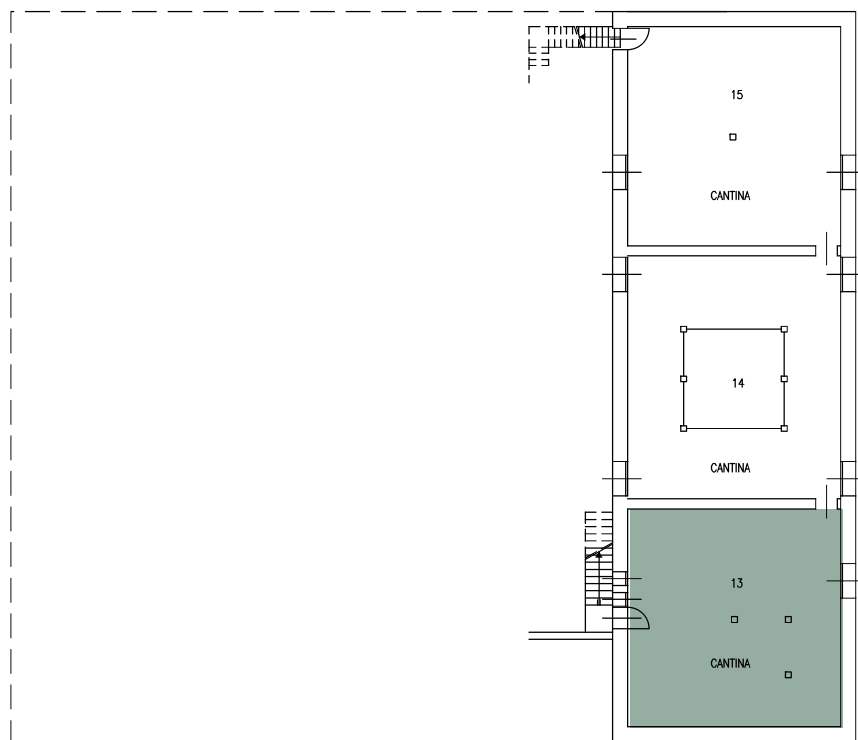

PIANO INTERRATO

13. Cantina

NO

- Parete in muratura con in5onaco tinteggiato di bianco
- Foro circolare centrale (diametro 45cm) a 1,85cm murato con blocchi
- Tracce di un possibile impianto elettrico fissato alla parete tramite dei pezzi di legno all'interno della muratura (zona porta accesso al vano 14), 3 pezzi collocati uno sopra, a metà e sotto con un interasse di 75cm

NE

- Parete in muratura con in5onaco tinteggiato di bianco
- Bocca di lupo inclinata con trave a doppio t di rinforzo

SE

- Parete in muratura con in5onaco tinteggiato di bianco
- Bocca di lupo inclinata con trave a doppio t di rinforzo

SO

- Parete in muratura con in5onaco tinteggiato di bianco
- Bocca di lupo inclinata con trave a doppio t di rinforzo

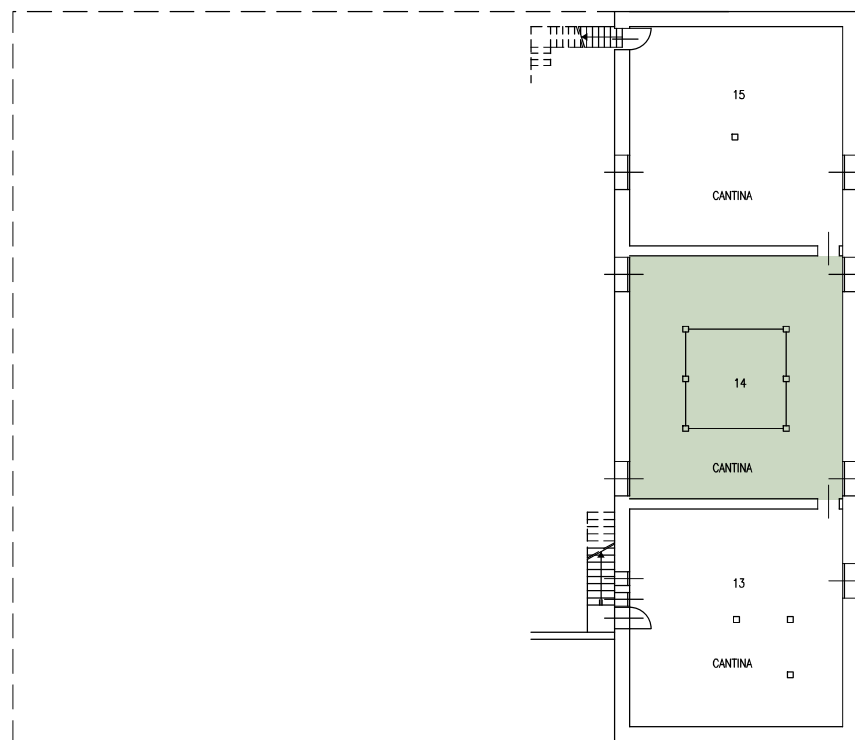

PIANO INTERRATO

14. cantina

Zona centrale: 6 pilastri in calcestruzzo armato con intonaco tinteggiato di bianco

NO

- Parete in muratura con intonaco tinteggiato di bianco
- 3 elementi in ferro
- Tracce di possibile impianto

NE

- Parete in muratura con intonaco tinteggiato di bianco in alcuni punti degradato
- 2 Bocche di lupo agli estremi
- Impianto moderno

SE

- Parete in muratura con intonaco tinteggiato di bianco
- Foro uscente del vano 13
- Presenza di elementi in ferro a supporto di un possibile elemento orizzontale

SO

- Parete in muratura con intonaco tinteggiato di bianco in alcuni punti degradato
- 2 Bocche di lupo agli estremi
- 2 elementi in ferro
- Tracce di possibile impianto

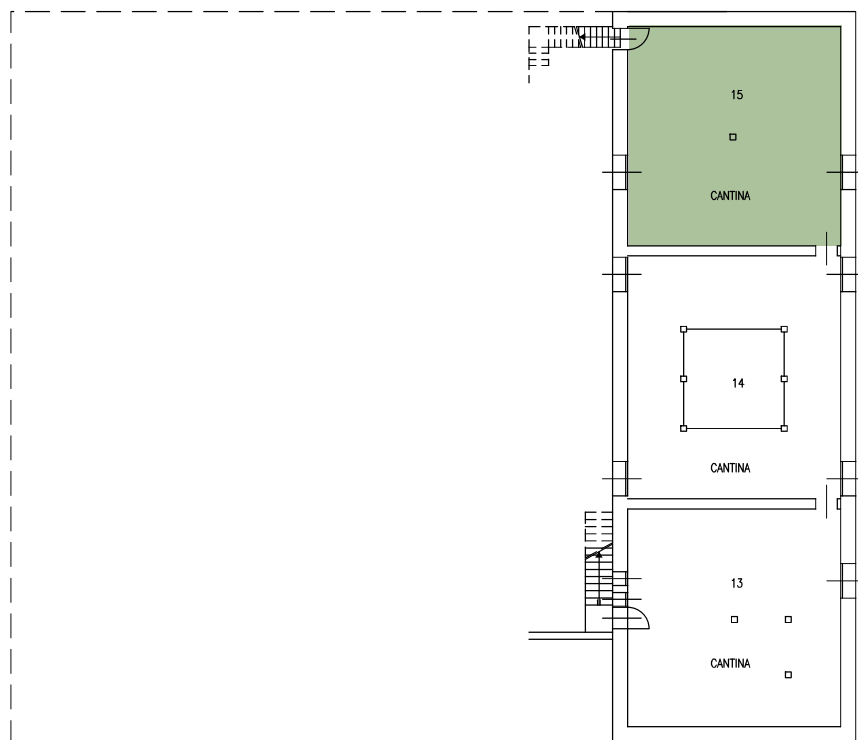

PIANO INTERRATO

15.cantina

NO

- Parete in muratura con intonaco tinteggiato di bianco degradato in diversi punti
- A sinistra foro irregolare per impianto

NE

- Parete in muratura con intonaco tinteggiato di bianco degradato in alcuni punti
- Bocca di lupo di fronte a quella sulla SO

SE

- Parete in muratura con intonaco tinteggiato di bianco
- Chiodi 7x4 n3lla parte centrale

SO

- Parete in muratura con intonaco tinteggiato di bianco
- Bocca di lupo circa centrata con trave a doppio t di rinforzo

