

ESTERNI

E

- muratura, paraste, archi ribassati e cornice in mattoni disposti orizzontalmente e verticali sopra le finestre nelle campate HI, JK, LM e seguendo la curvatura delle finestre nelle campate NO, OA'
- paraste e archi sporgono di 33 cm
- finitura: scialbatura tinteggiata di rosso sulla parete di tamponamento (molto degradato)
 - intonaco tinteggiato di giallo nelle paraste, negli archi ribassati sostenute da queste e nella cornice (6 mm)
- un basamento composto di blocchi irregolari a tessitura omogenea di pietra arenaria con uno strato superiore di malta cementizia insiste su tutta la lunghezza nel quale poggiano le paraste. Sporge dalla parete in muratura a vista di 39 cm
- i davanzali delle finestre sono in mattoni rivestiti in malta con spessore variabile inclinato verso l'esterno.
- tra la campata JK troviamo una lampada posizionata sopra la porta nel suo interasse e nella parasta H
- nelle paraste J e N troviamo un pluviale
- la parasta J presenta l'assenza degradata dell'intonaco fino all'inizio del capitello

S

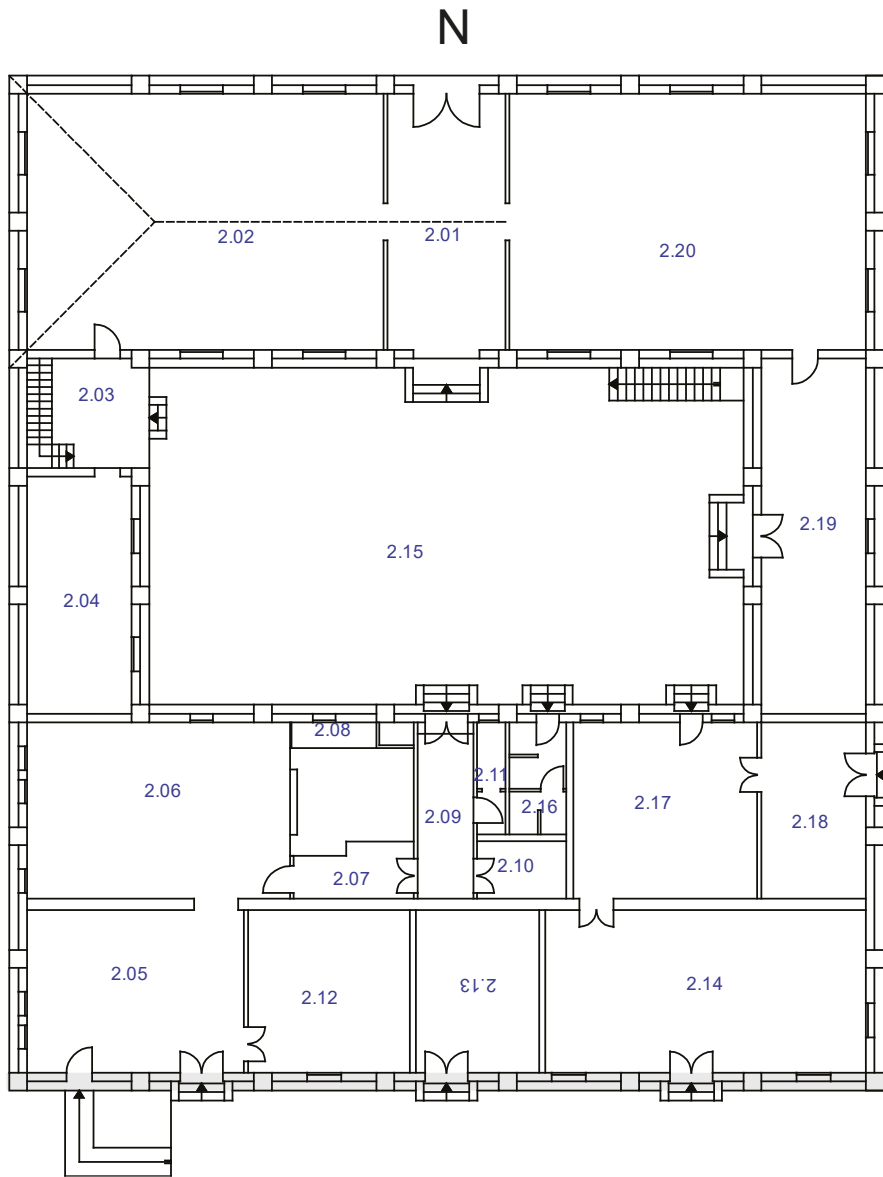

- muratura, paraste, archi ribassati e cornice in mattoni disposti orizzontalmente e verticali sopra le finestre
- paraste e archi sporgono di 33 cm
- finitura: scialbatura tinteggiata di rosso sulla parete di tamponamento (molto degradato)
 - intonaco tinteggiato di giallo nelle paraste, negli archi ribassati sostenute da queste e nella cornice (6 mm)
- un basamento composto di blocchi irregolari a tessitura omogenea di pietra arenaria con uno strato superiore di malta cementizia insiste su tutta la lunghezza nel quale poggiano le paraste. Sporge dalla parete in muratura a vista di 39 cm
- le finestre si alternano alle porte ad ogni campata. I davanzali delle finestre sono in mattoni rivestiti in malta con spessore variabile inclinato verso l'esterno
- tra le campate BC e DE troviamo una lampada posizionata sopra la porta nel suo interasse

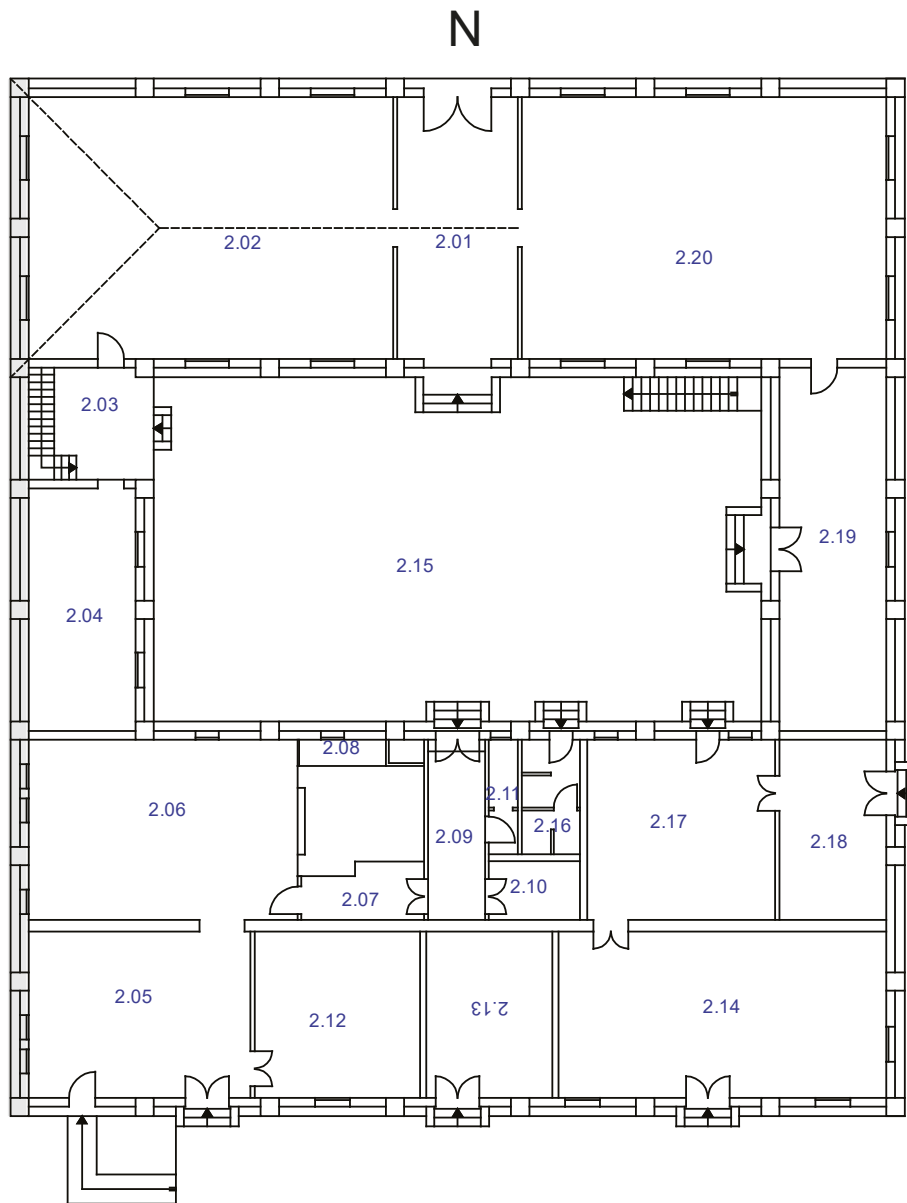

O

- muratura, paraste, archi ribassati e cornice in mattoni disposti orizzontalmente, verticali sopra le finestre nelle campate M'N', N'O' e O'A e che seguono la curvatura dell'arco nelle campate H'I' e I'J'
- paraste e archi sporgono di 33 cm
- finitura: scialbatura tinteggiata di rosso sulla parete di tamponamento (molto degradato)
 - intonaco tinteggiato di giallo nelle paraste, negli archi ribassati sostenute da queste e nella cornice (6 mm)
- un basamento composto di blocchi irregolari a tessitura omogenea di pietra arenaria con uno strato superiore di malta cementizia insiste su tutta la lunghezza nel quale poggiano le paraste. Sporge dalla parete in muratura a vista di 39 cm
- notiamo che la finestra di destra nella campata N'O' è murata. I davanzali delle finestre sono in mattoni rivestiti in malta con spessore variabile inclinato verso l'esterno
- nelle paraste J' e N' troviamo i pluviali e nella parasta A una lampada

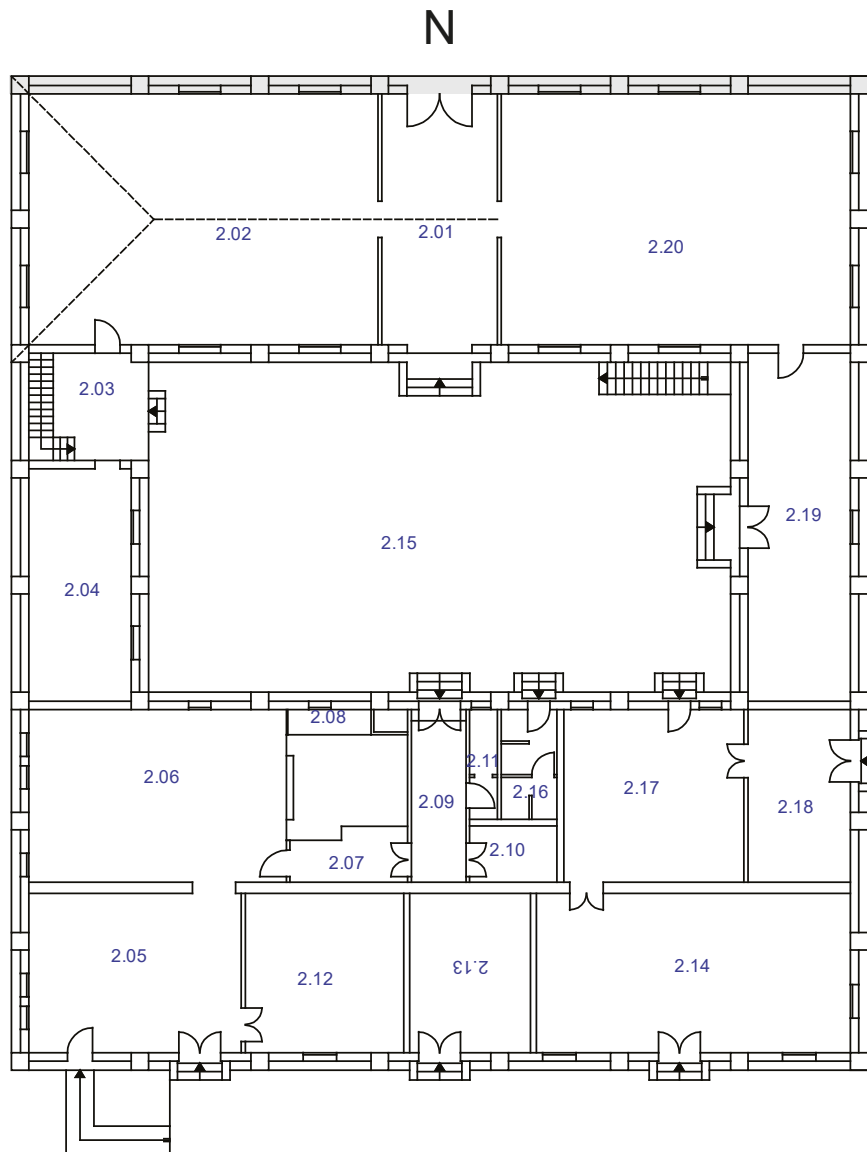

N

- muratura, paraste, archi ribassati e cornice in mattoni disposti orizzontalmente e che seguono la curvatura delle finestre
- paraste e archi sporgono di 33 cm
- finitura: scialbatura tinteggiata di rosso sulla parete di tamponamento (degradato)
 - intonaco tinteggiato di giallo nelle paraste, negli archi ribassati sostenute da queste e nella cornice (6 mm). La base della parasta B non presenta l'intonaco in quanto degradato
- un basamento composto di blocchi irregolari a tessitura omogenea di pietra arenaria con uno strato superiore di malta cementizia insiste su tutta la lunghezza nel quale poggiano le paraste. Sporge dalla parete in muratura a vista di 39 cm. Nelle campate B'C', C'D', E'F' e F'G' notiamo le bocche di lupo che si estendono per l'intera larghezza
- notiamo finestre murate nelle campate A'B' e G'H'. I davanzali delle finestre sono in mattoni rivestiti in malta con spessore variabile inclinato verso l'esterno
- nella campata d'ingresso D'E' troviamo una lampada posizionata sopra la porta nel suo interasse
- il portale d'ingresso ha la parte superiore che disegna un arco ribassato. Tutto il profilo è circondato da una cornice in pietra d'Istria bocciardata con bordo esterno liscio
- troviamo i pluviali nelle paraste C' e F'

1.01

E

- Parete in muratura con intonaco tinteggiato di bianco

S

- Parete in muratura con intonaco tinteggiato di bianco
- Bocca di lupo inclinata con trave a doppio t di rinforzo

O

- Parete in muratura con intonaco tinteggiato di bianco
- Foro circolare centrale (diametro 45cm) a 1,85cm murato con blocchi
- Tracce di un possibile impianto elettrico fissato alla parete tramite dei pezzi di legno all'interno della muratura (zona porta accesso al vano 14), 3 pezzi collocati uno sopra, a metà e sotto con un interasse di 75cm

N

- Parete in muratura con intonaco tinteggiato di bianco
- Bocca di lupo inclinata con trave a doppio t di rinforzo

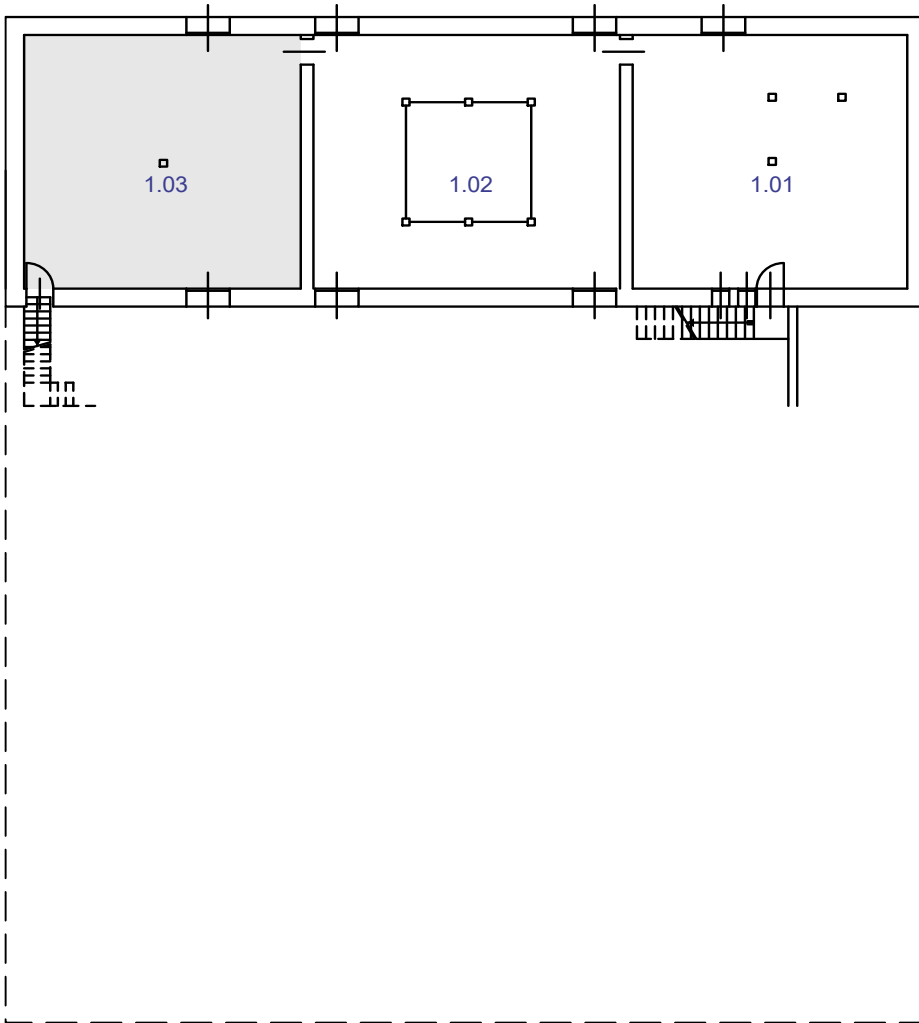

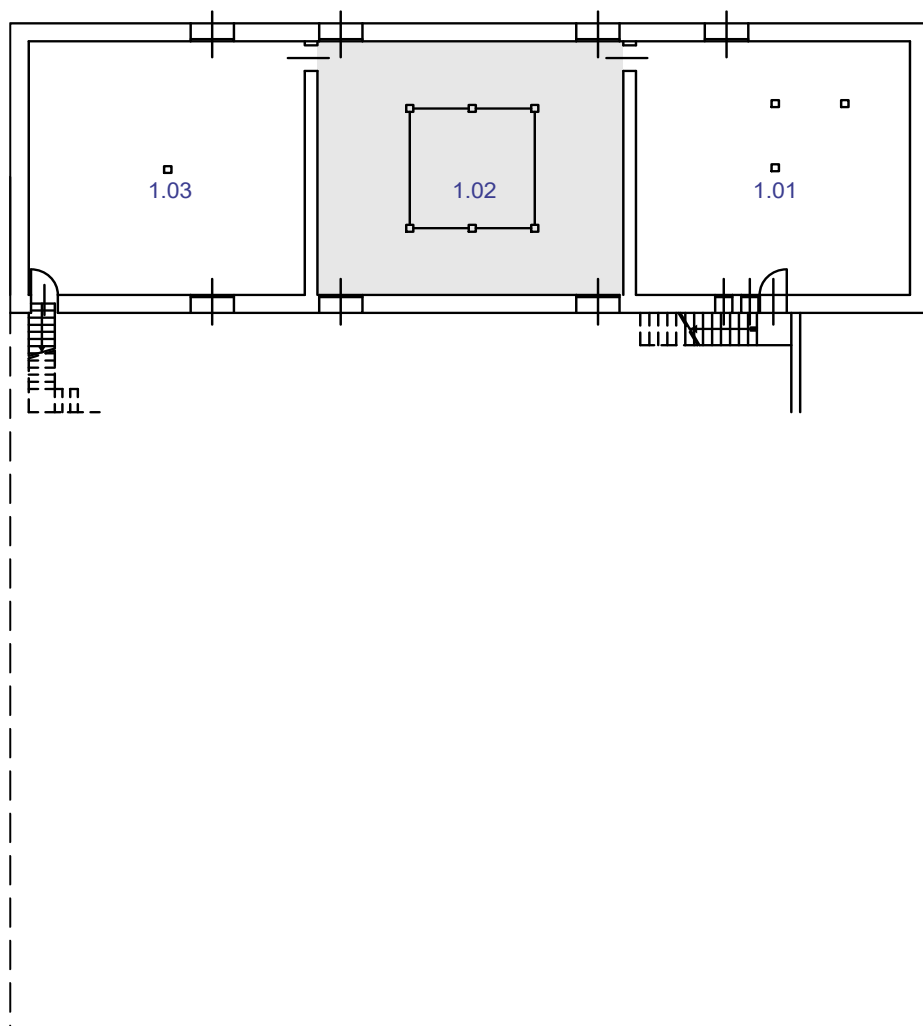

2.02

Zona centrale: 6 pilastri in calcestruzzo armato con intonaco tinteggiato di bianco

E

- Parete in muratura con intonaco tinteggiato di bianco
- Foro uscente del vano 13
- Presenza di elementi in ferro a supporto di un possibile elemento orizzontale

O

- Parete in muratura con intonaco tinteggiato di bianco
- 3 elementi in ferro
- Tracce di possibile impianto

S

- Parete in muratura con intonaco tinteggiato di bianco in alcuni punti degradato
- 2 Bocche di lupo agli estremi
- 2 elementi in ferro
- Tracce di possibile impianto

N

- Parete in muratura con intonaco tinteggiato di bianco in alcuni punti degradato
- 2 Bocche di lupo agli estremi
- Impianto moderno

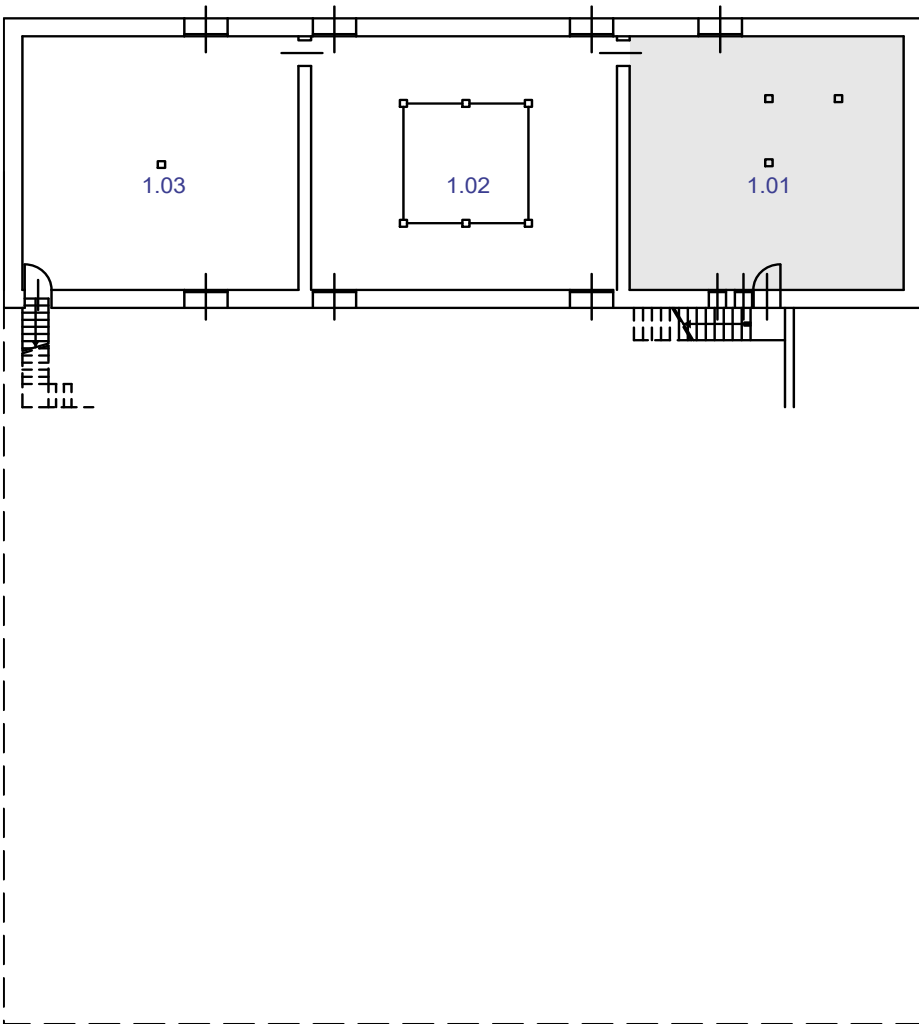

1.03

E

- Parete in muratura con intonaco tinteggiato di bianco
- Chiodi 7x4 nella parte centrale

O

- Parete in muratura con intonaco tinteggiato di bianco degradato in diversi punti
- A sinistra foro irregolare per impianto

S

- Parete in muratura con intonaco tinteggiato di bianco
- Bocca di lupo circa centrata con trave a doppio t di rinforzo

N

- Parete in muratura con intonaco tinteggiato di bianco degradato in alcuni punti
- Bocca di lupo di fronte a quella sulla S

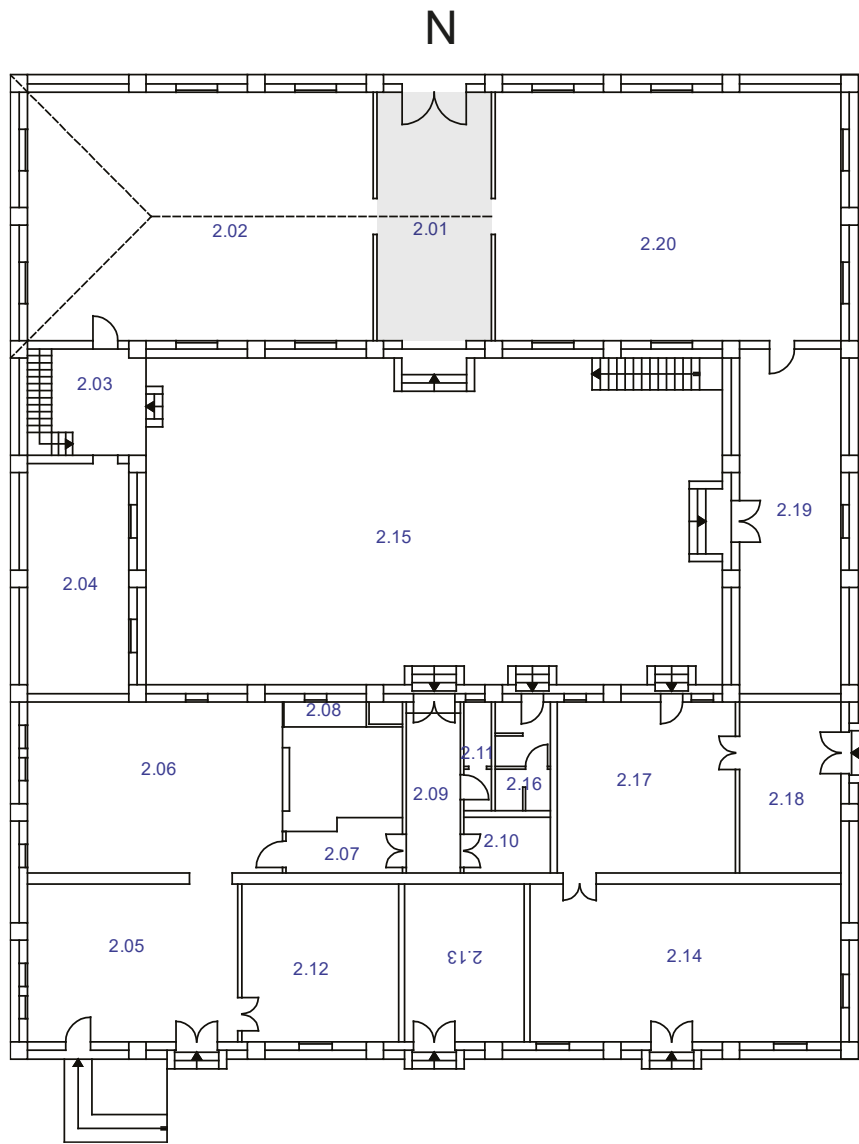

2.01

E

- muratura in mattoni con intonaco tinteggiato di bianco
- all'altezza di circa 4 metri è presente un gradino inclinato sporgente
- al centro una porta
- impianto di illuminazione che passa sopra la porta

S

- muratura in mattoni con intonaco tinteggiato di bianco
- al centro una porta decorata superiormente da un arco ribassato che sfocia sulla corte interna
- sopra la porta, allineato con il suo l'interasse, un foro all'altezza di circa 4 metri

O

- muratura in mattoni con intonaco tinteggiato di bianco
- all'altezza di circa 4 metri è presente un gradino inclinato sporgente

N

- muratura in mattoni con intonaco tinteggiato di bianco
- al centro la porta d'ingresso principale all'edificio decorata superiormente da un arco ribassato
- a destra della porta all'altezza del piano d'imposta dell'arco troviamo un foro

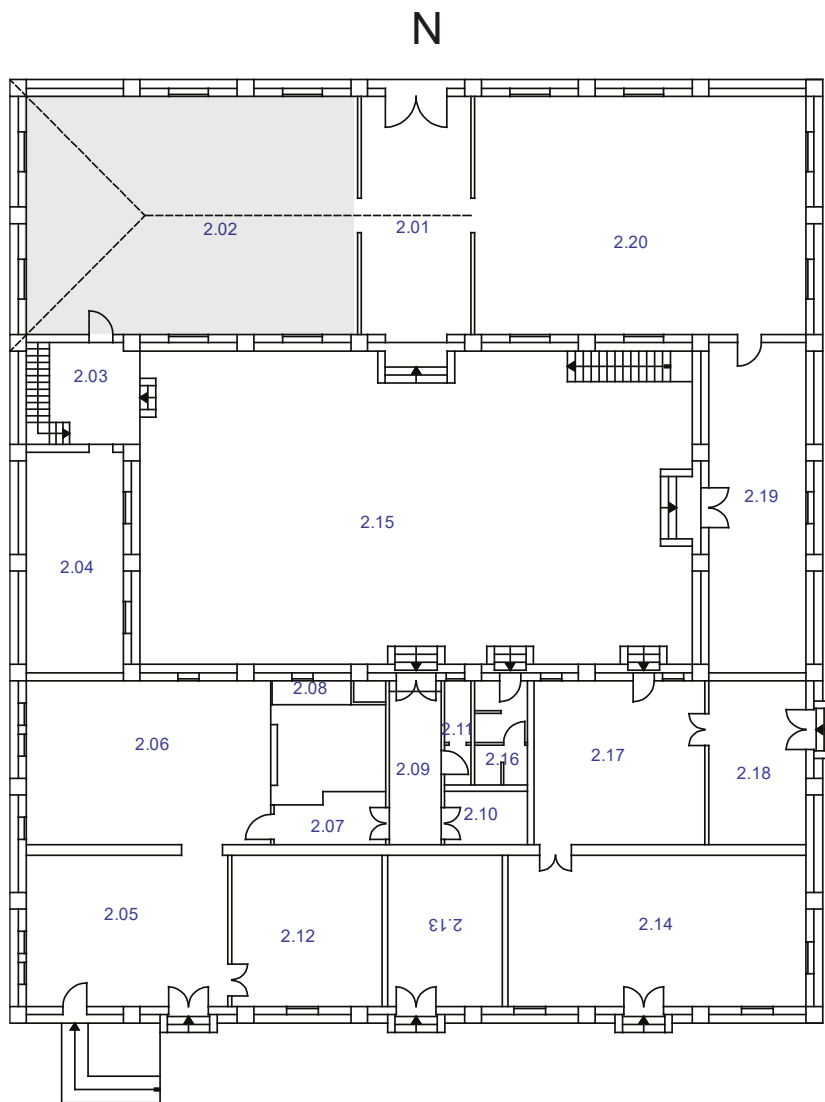

2.02

E

- muratura in mattoni con intonaco tinteggiato di giallo
- all'altezza di circa 4 metri è presente un gradino inclinato sporgente
- al centro una porta

S

- muratura in mattoni con intonaco tinteggiato di giallo
- sono presenti tracce di un vecchio impianto elettrico
- due finestre sulla sinistra e al centro che affacciano alla corte con il traverso superiore ad arco ribassato
- porta sulla destra che porta al ripostiglio

angolo smussato tra le pareti S e O

- muratura in mattoni con intonaco tinteggiato di giallo

O

- muratura in mattoni con intonaco tinteggiato di giallo
- sono presenti tracce di un vecchio impianto elettrico
- due finestre centrate che si affacciano all'esterno dell'edificio con traverso superiore ad arco ribassato

angolo smussato tra le pareti O e N

- muratura in mattoni con intonaco tinteggiato di giallo
- è presente un tirante in acciaio con sezione ad L posizionato all'altezza del traverso superiore delle finestre

N

- muratura in mattoni con intonaco tinteggiato di giallo
- sono presenti tracce di un vecchio impianto elettrico
- due finestre con traverso superiore ad arco ribassato posizionate in modo speculare rispetto la parete SO che affacciano sull'esterno

2.05

E

- muratura intonaco bianco
- parte di piastrelle ceramica lucida bianca quadrate 15x15 cm
- le piastrelle (in tutti le pareti in cui sono presenti) fanno risvolto alle finestre e anche da davanzale

S

- muratura intonaco bianco con piastrelle (come sopra)

O

- muratura intonaco bianco
- parte di piastrelle

N

- muratura intonaco bianco
- a sinistra della porta presente sulla parete, fino a poco oltre, l'intonaco è colorato con vernice magenta e arancione

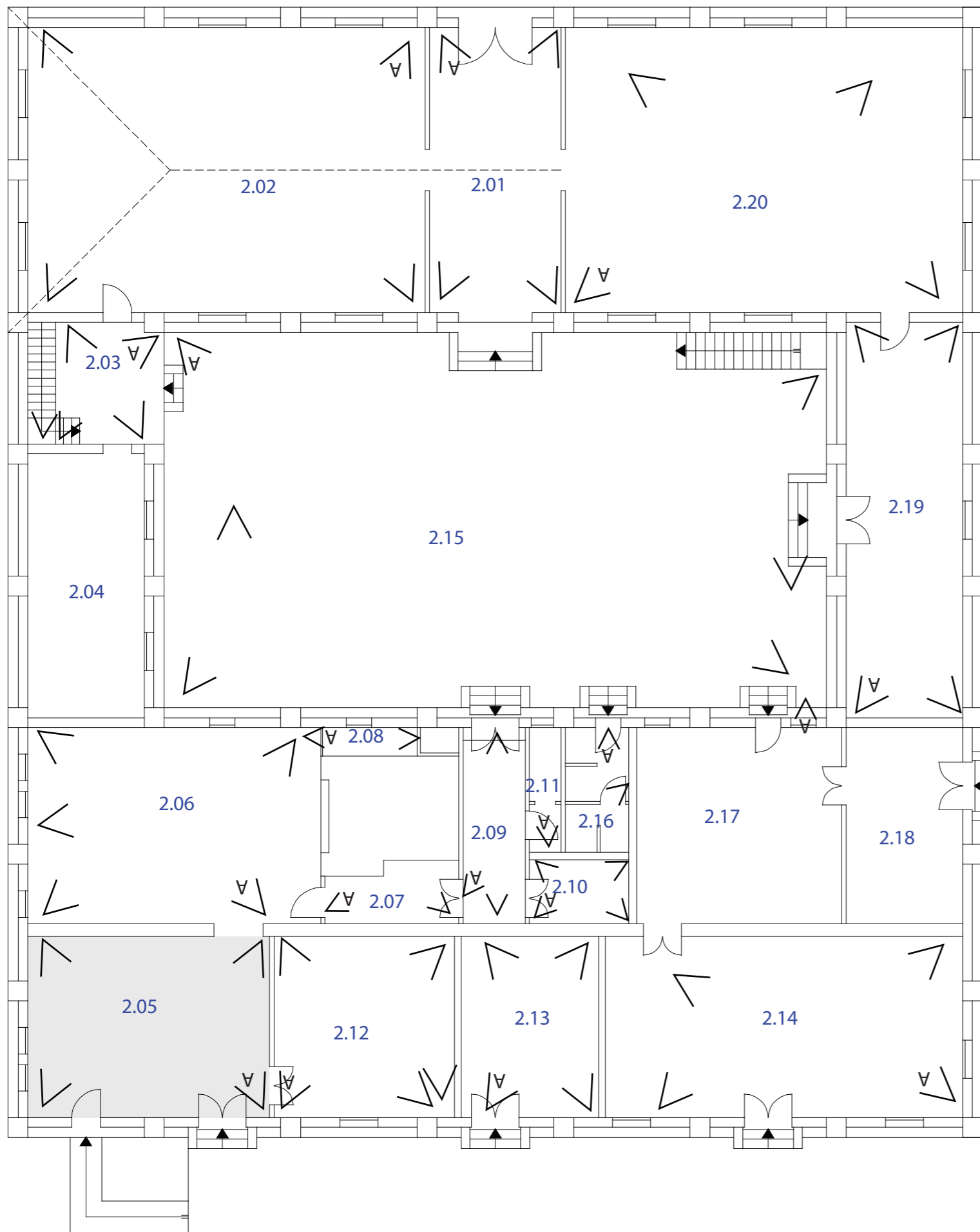

2.06

E

- muratura intonaco bianco
- piccola sezione di piastrelle quadrate ceramica lucida bianca 15x15
- piastrelle rettangolari ceramica lucida bianca e verde per la prima fila in alto e le ultime due in basso
- profilo angolare acciaio inox 0.35 cm di larghezza

S

- muratura intonaco bianco
- parte di piastrelle quadrate ceramica lucida bianca 15x15

O

- muratura intonaco bianco
- parte di piastrelle quadrate ceramica lucida bianca 15x15

N

- muratura intonaco bianco
- parte di piastrelle quadrate ceramica lucida bianca 15x15

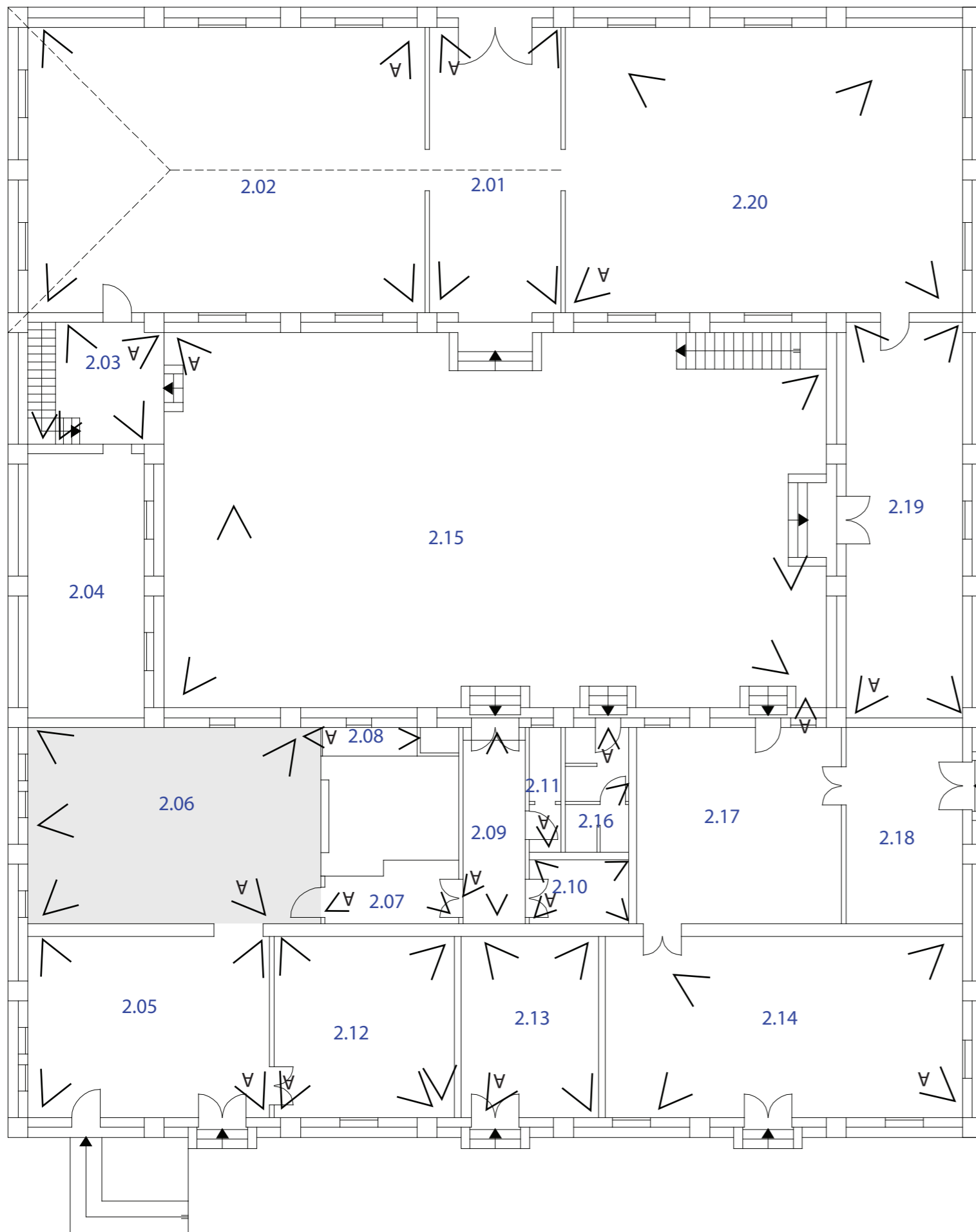

2.07

- E**
- muratura intonaco bianco
- S**
- porta d'accesso
- O**
- muratura intonaco bianco
- N**
- muratura intonaco bianco

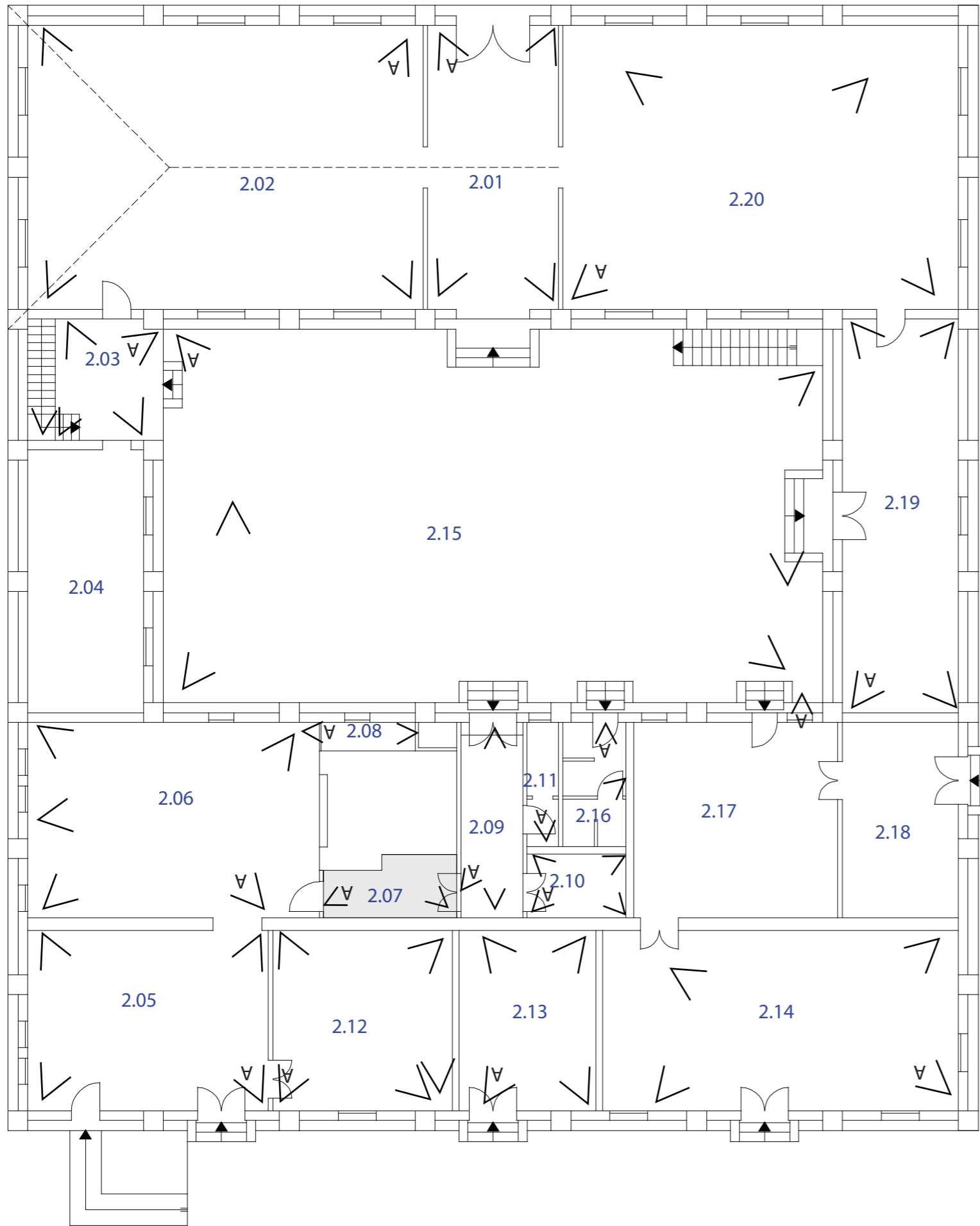

2.08

E

- muratura intonaco bianco

- presenti delle forature

S

- porta d'accesso

O

- muratura in mattoni con intonaco rovinato alto 245 cm

N

- muratura intonaco bianco

- muratura in mattoni con intonaco rovinato alto 245 cm

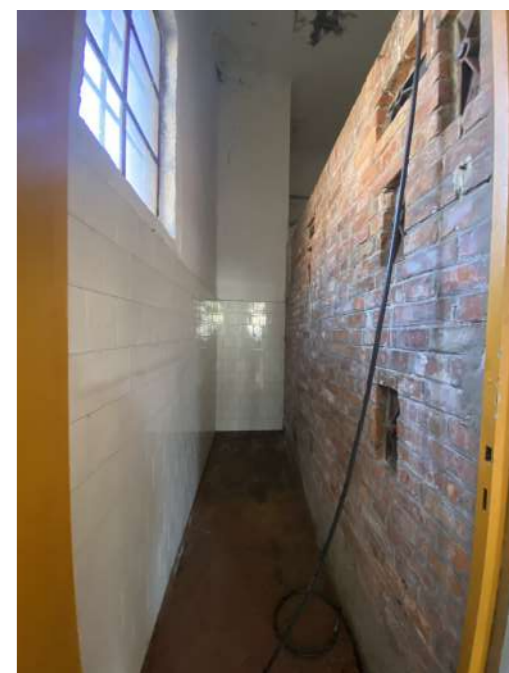
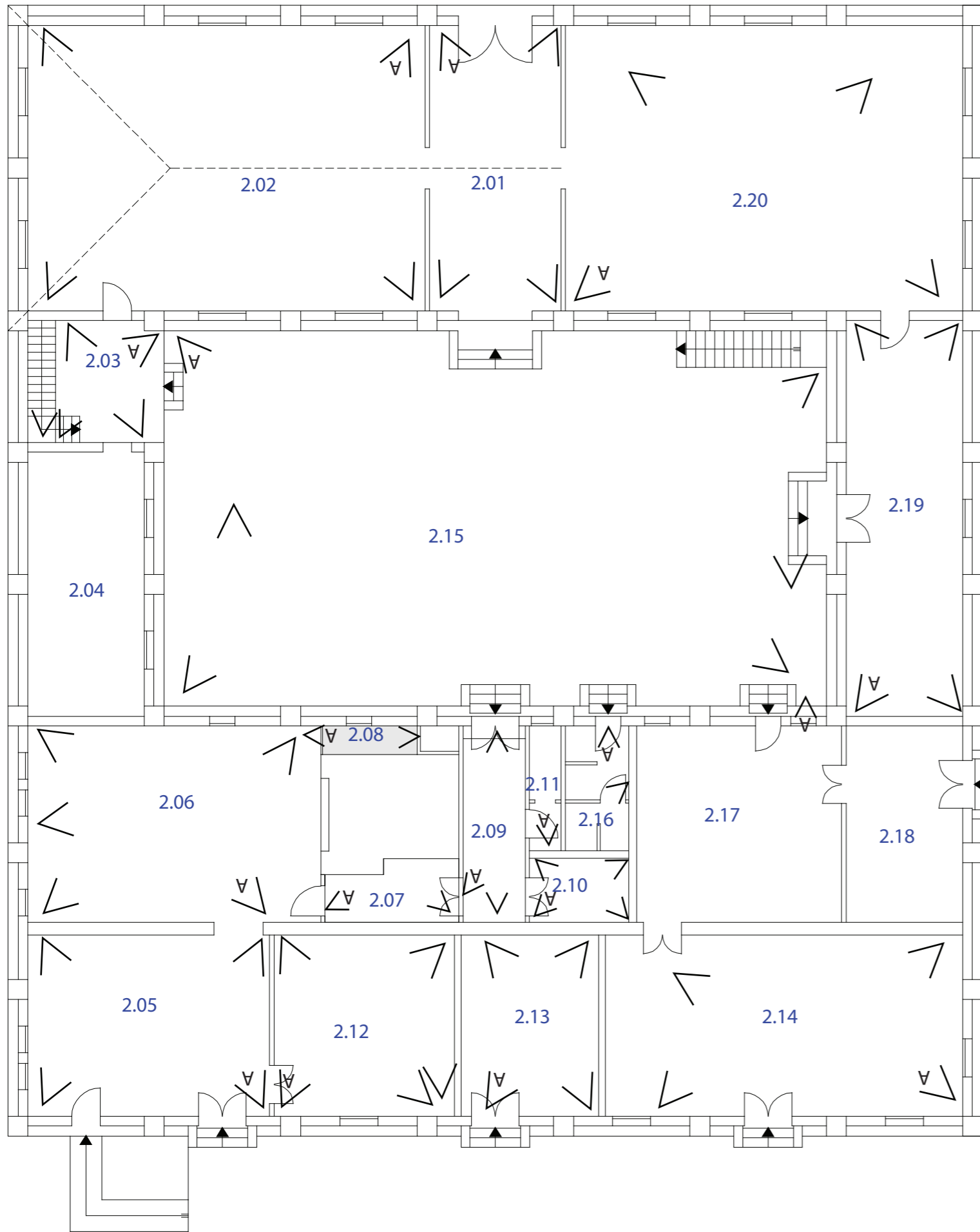

2.09

E

- muratura intonaco bianco
- parte piastrelle quadrate ceramica lucida bianca 15x15 cm

S

- muratura intonaco bianco
- parte piastrelle quadrate ceramica lucida bianca 15x15 cm

O

- muratura intonaco bianco
- parte piastrelle quadrate ceramica lucida bianca 15x15 cm

N

- muratura intonaco bianco
- parte piastrelle quadrate ceramica lucida bianca 15x15 cm

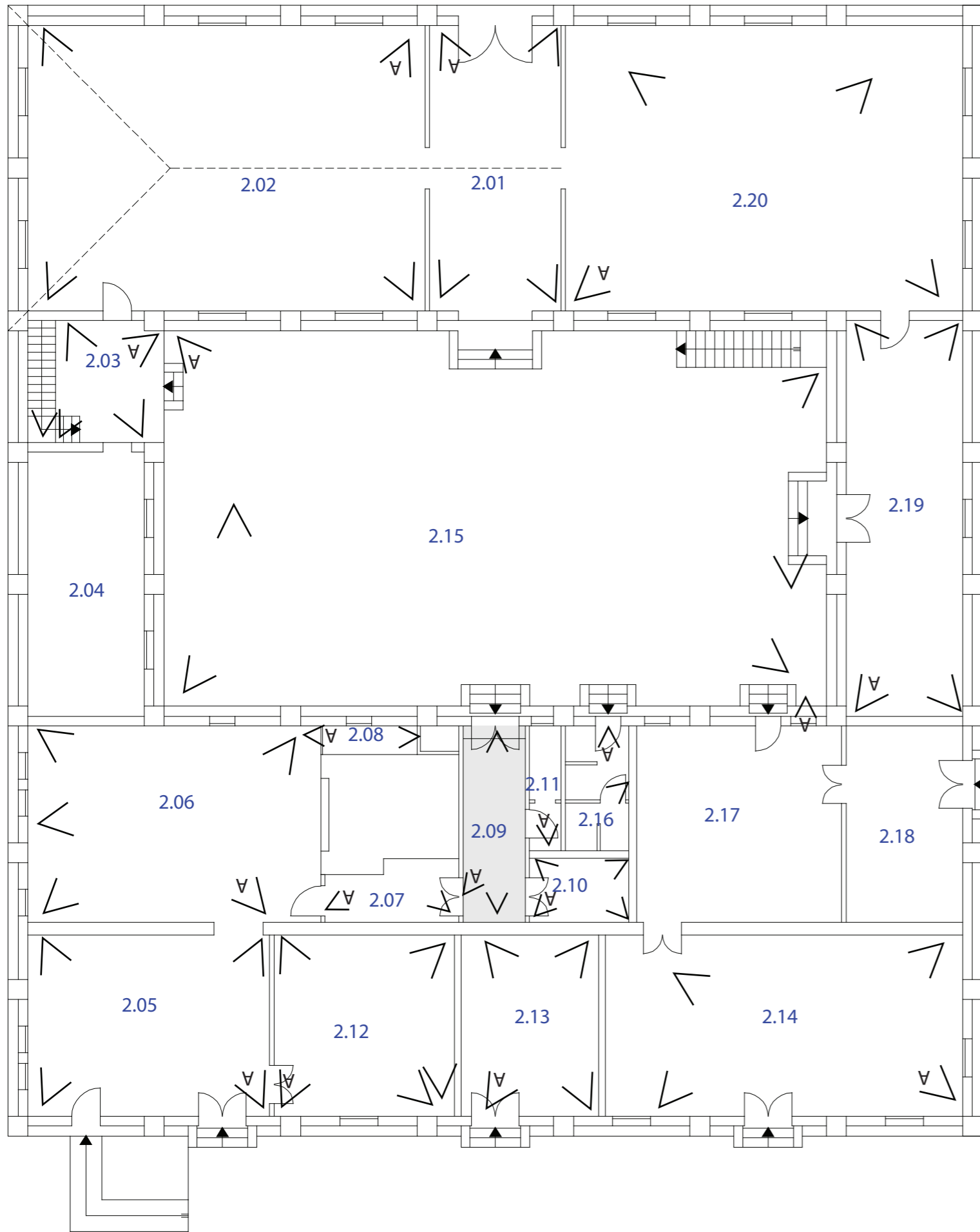

2.10

E

- muratura intonaco bianco
- parte piastrelle quadrate ceramica lucida bianca 15x15 cm

S

- muratura intonaco bianco
- parte piastrelle quadrate ceramica lucida bianca 15x15 cm

O

- muratura intonaco bianco
- parte piastrelle quadrate ceramica lucida bianca 15x15 cm

N

- muratura intonaco bianco
- parte piastrelle quadrate ceramica lucida bianca 15x15 cm

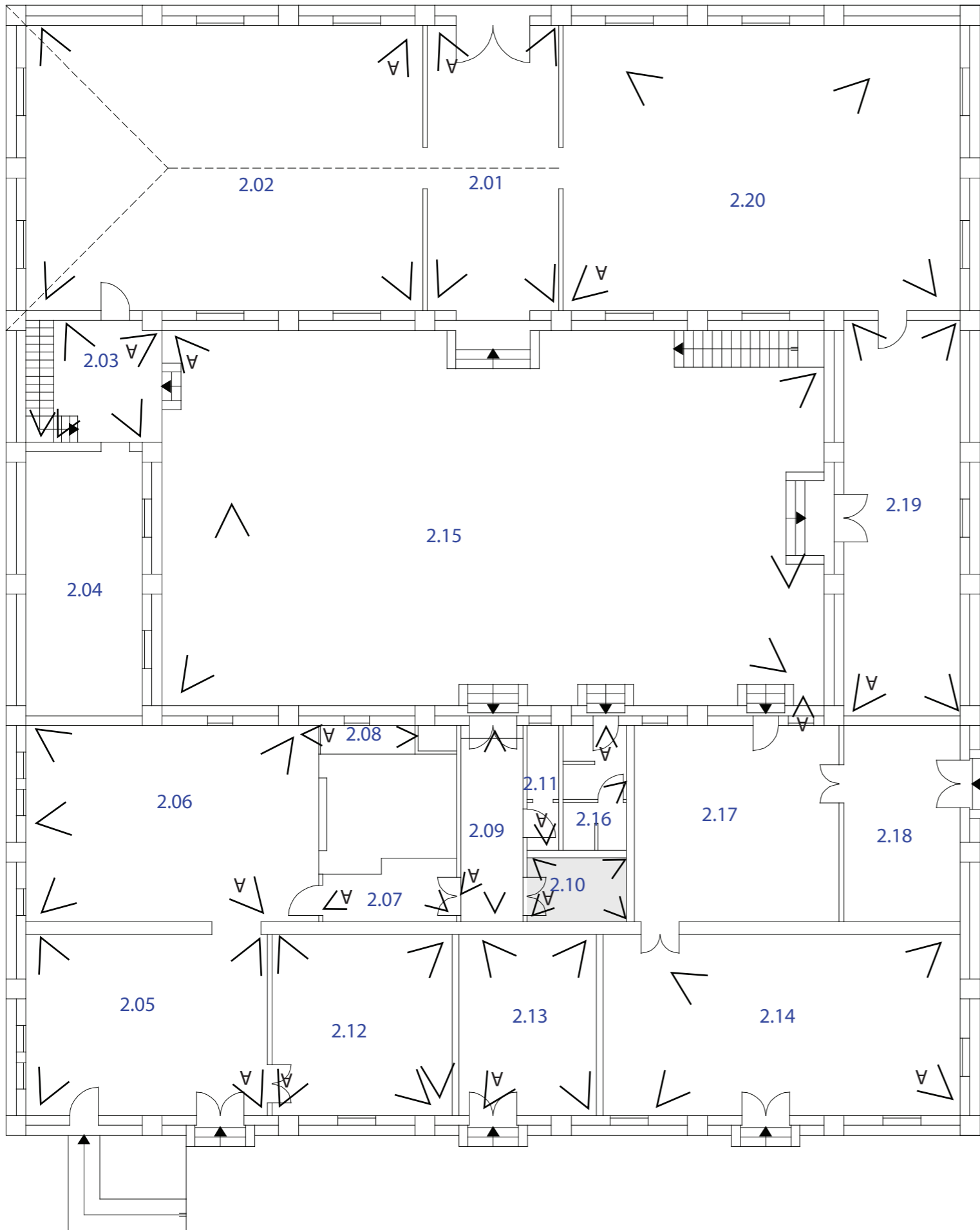

2.11

E

- muratura intonaco bianco
- parte piastrelle quadrate ceramica lucida bianca 15x15 cm

S

- muratura intonaco bianco
- parte piastrelle quadrate ceramica lucida bianca 15x15 cm
- al di sopra della porta all'interno della stanza, la parete presenta una foratura rettangolare

O

- muratura intonaco bianco
- parte piastrelle quadrate ceramica lucida bianca 15x15 cm

N

- muratura intonaco bianco
- parte piastrelle quadrate ceramica lucida bianca 15x15 cm

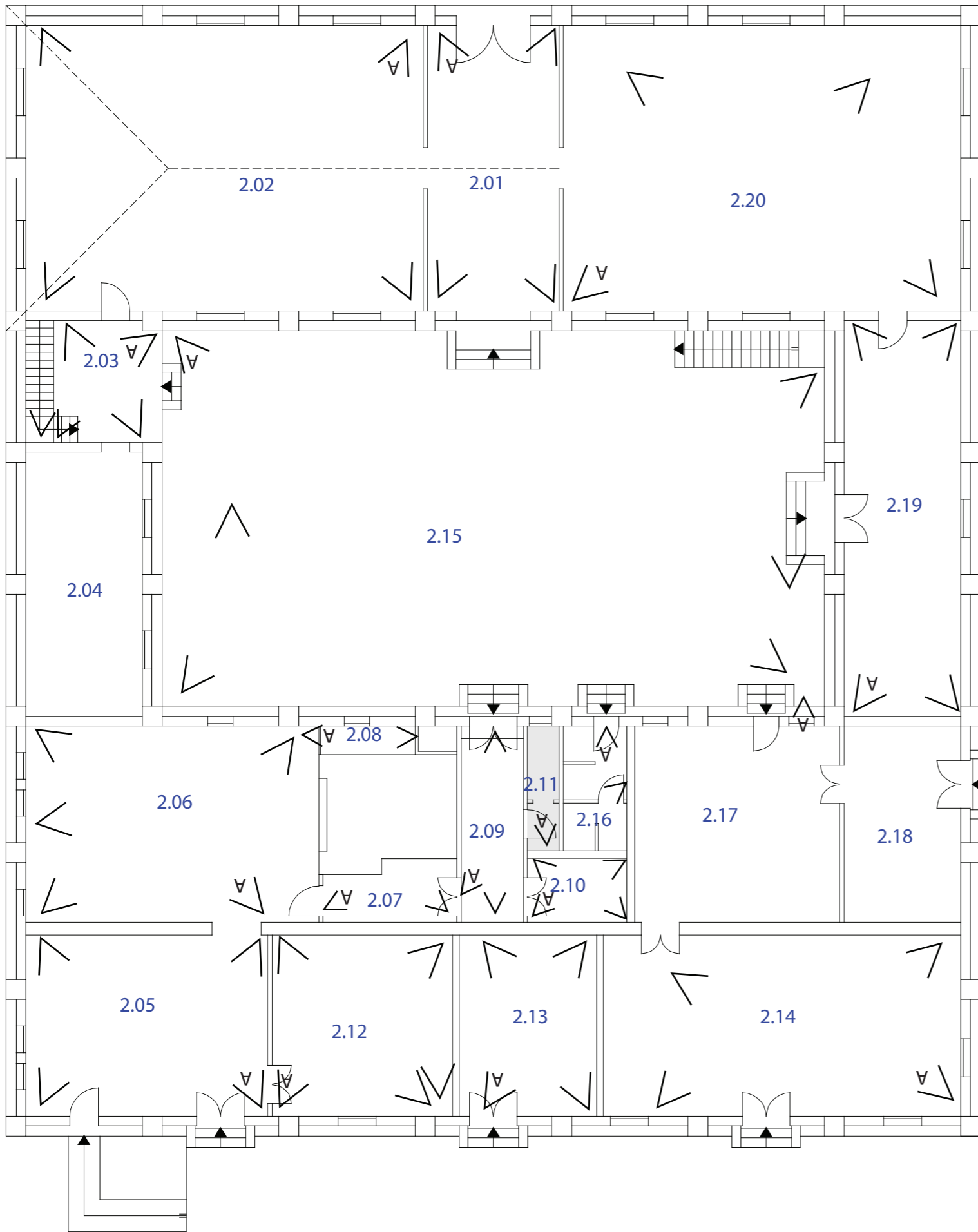

2.12

E

- muratura intonaco bianco

S

- muratura intonaco bianco

O

- muratura intonaco bianco

N

- da battiscopa a soppalco muratura intonaco bianco

- da soppalco, per 184 cm, muratura intonaco bianco rivestito di arancione

- parte restante della restante fino al soffitto (21 cm) muratura intonaco bianco

- presenti pannelli in pvc posti come chiusura nella parte sottostante al soppalco

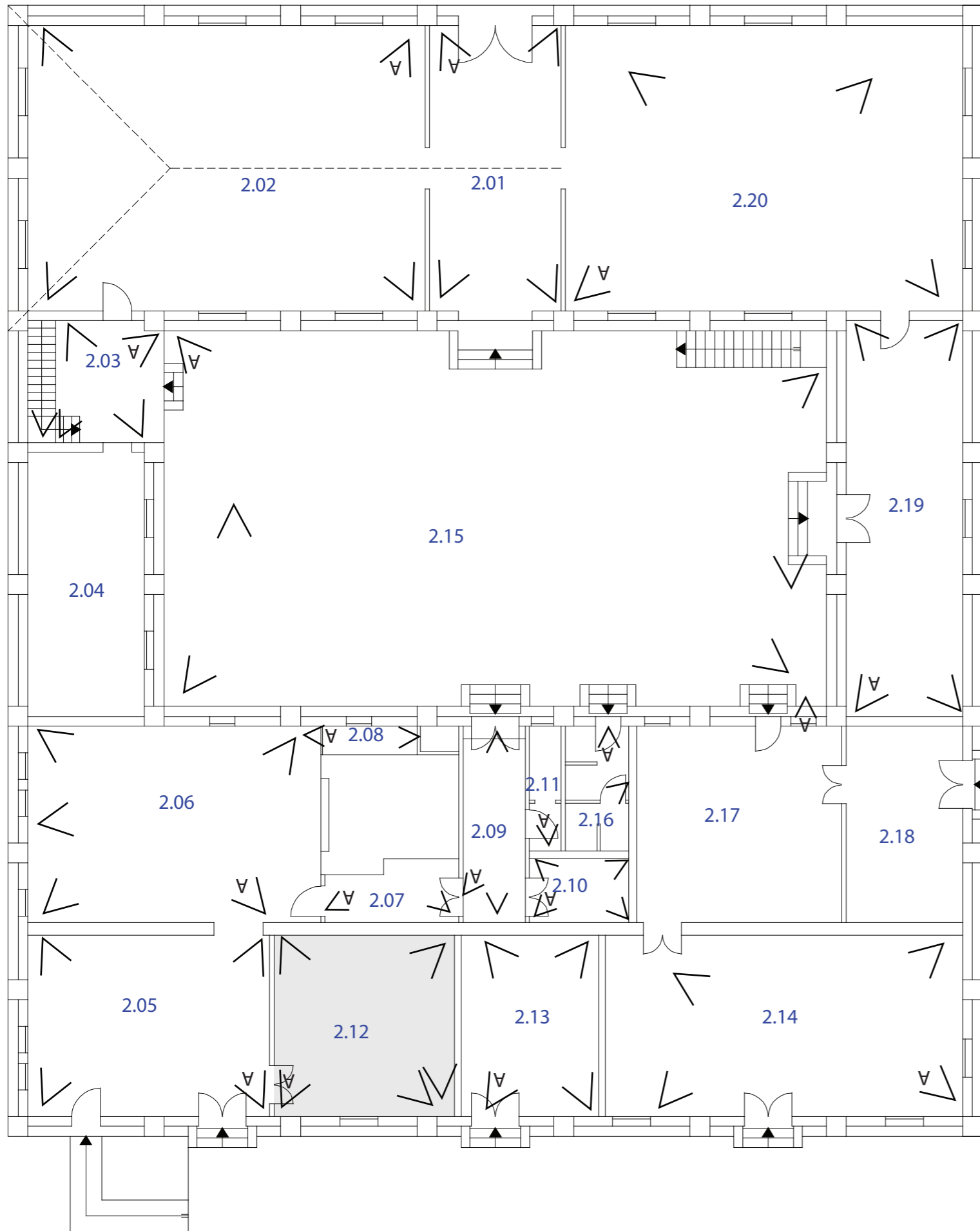

2.13

E

- muratura intonaco (stratificazione evidente in alcuni punti della parete color crema -> verde -> bianco o arancione) arancione con parte finale superiore di circa 50cm bianca
- sezione rivestita di piastrelle lucide verde chiaro rettangolari 15x7.5 cm

S

- muratura intonaco bianco (stratificazione evidente in alcuni punti della parete color crema -> verde -> bianco o arancione)

O

- muratura intonaco bianco
- dettaglio sticker

N

- muratura intonaco bianco
- muratura intonaco (stratificazione evidente in alcuni punti della parete color crema -> verde -> bianco o arancione) bianco
- sezione rivestita di piastrelle piastrelle lucide verde chiaro rettangolari 15x7.5 cm

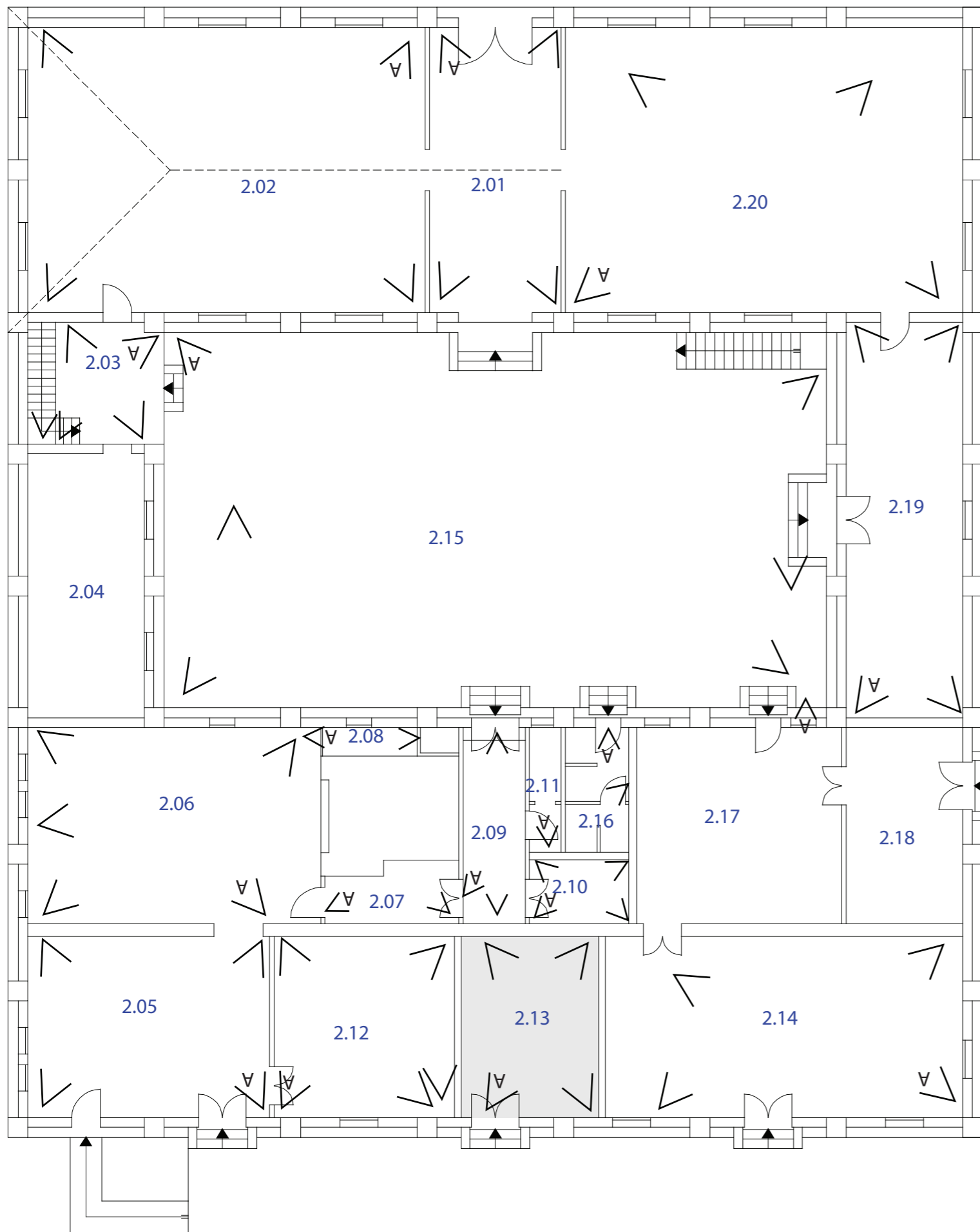
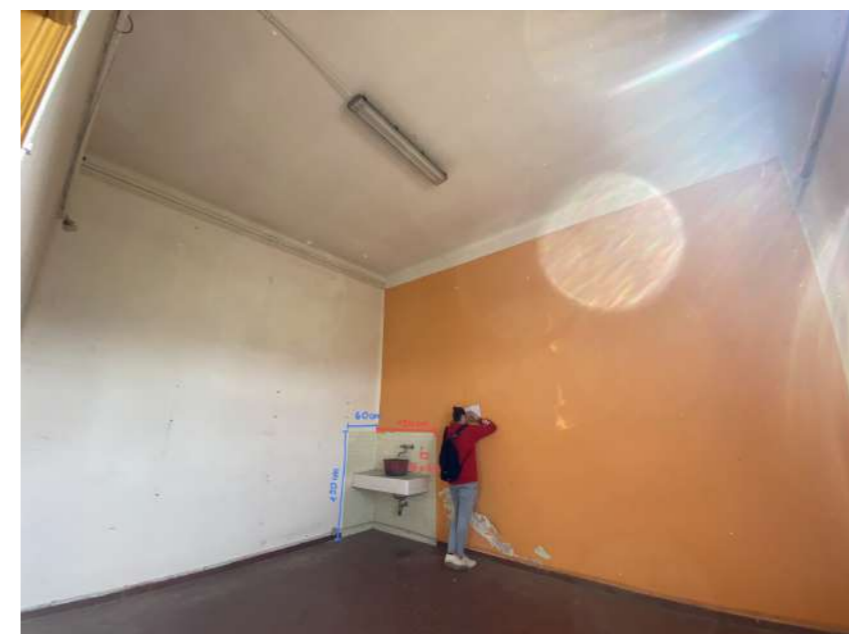

2.14

E

- muratura intonaco bianco

S

- muratura intonaco bianco

O

- muratura intonaco bianco

- all'angolo tra la parete O e N presenti dettaglio in pittura colorata magenta

N

- muratura intonaco bianco

- a sinistra della porta presente sulla parete, fino a poco oltre, l'intonaco è colorato con vernice magenta arancione

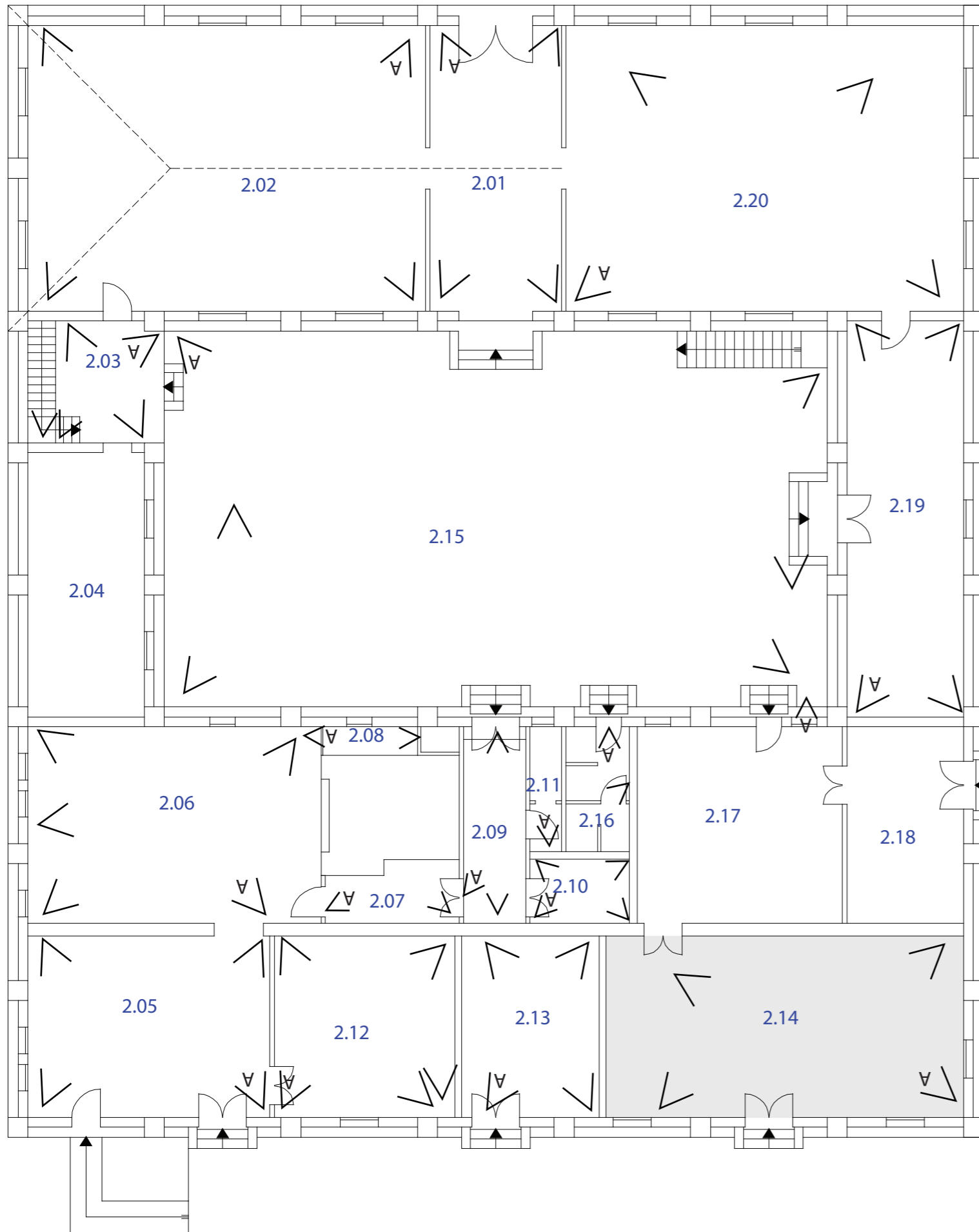
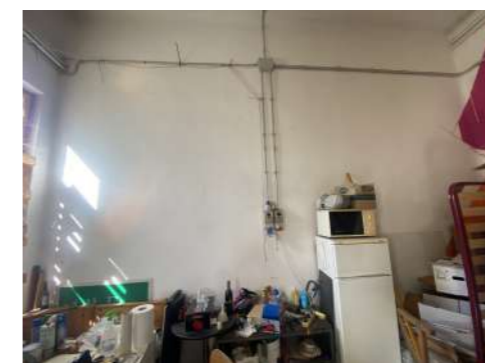

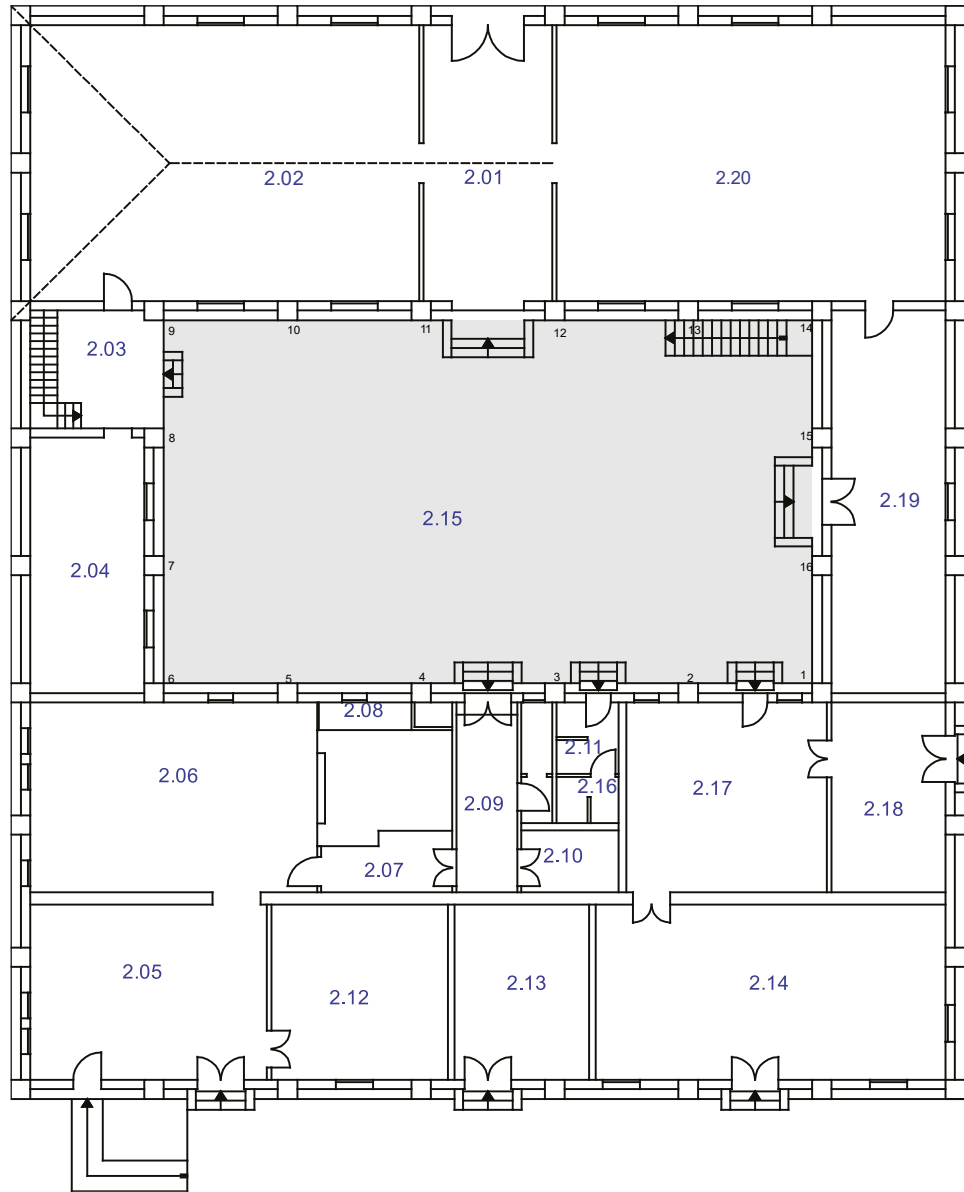

2.15

E

- Basamento a conci irregolari a tessitura omogenea con sopra uno strato di molta e calce
- Muratura in mattoni con scialbatura tinteggiata di rosso
- 4 paraste, spessore 18 cm (fusto), intonaco tinteggiato di giallo
- 2 finestre agli estremi laterali e una porta centrale
- Mattoni sopra finestre disposti in verticale; arco a sesto ribassato in muratura con intonaco tinteggiato di giallo
- Davanzali in muratura da 15 cm (spessore)

S

- Basamento a conci irregolari a tessitura omogenea con sopra uno strato di molta e calce
- Muratura in mattoni con scialbatura tinteggiata di rosso
- 6 paraste, spessore 33 cm (fusto), intonaco tinteggiato di giallo, paraste 2,5 pluviali, paraste 3,4 inglobate nella parete di accesso al vano 11
- 5 finestre e 3 porte
- Campata 1,2 lampada nell'interasse della porta, campata 3,4 lampada più sporgente, serramento a destra murato specie di sostegno metallico per possibile rete da pallavolo, campata 4,5 serramento di sinistra murato e quello di destra murato nella metà inferiore, campata 5,6 serramento murato ma senza scialbatura
- Davanzali in muratura da 15 cm (spessore)

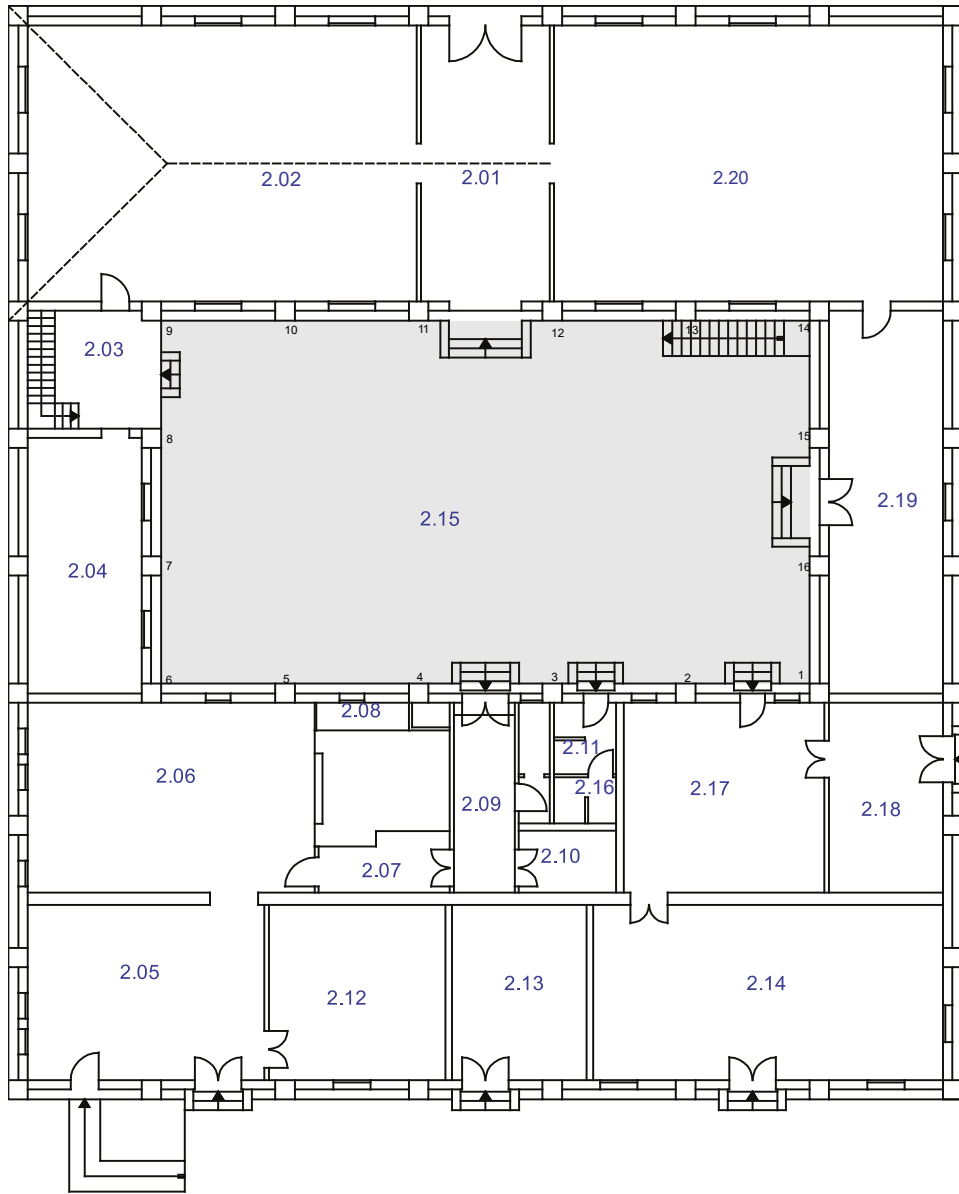

O (compreso 2.03)

- Basamento a conci irregolari a tessitura omogenea con sopra uno strato di molta e calce
- Muratura in mattoni con scialbatura tinteggiata di rosso
- 4 paraste, spessore 33 cm (fusto), intonaco tinteggiato di giallo
- 2 finestre nelle prime due campate
- tirante orizzontale alla sommità dei capitelli
- campata 8-9 vano aperto con pareti con intonaco tinteggiato di giallo, parete SO porta con cornice dipinta di bianco (largh. 13 cm), tubo impiantistico da parete SO a NE, parete NO finestra dipinta con grata su paesaggio, parete NE intonaco che si sta staccando
- davanzali in muratura da 15 cm (spessore)

N

- Basamento a conci irregolari a tessitura omogenea con sopra uno strato di molta e calce, campata 9-10 e 13-14 finestre rettangolari con grata, campata 10-11 e 12-13 una finestra rettangolare; in prossimità dei fori strato di malta
- Muratura in mattoni con scialbatura tinteggiata di rosso
- 6 paraste, spessore 33 cm (fusto), intonaco tinteggiato di giallo; parasta 9 residui vernice spray parte inferiore; 10,12 pluviali; 11 lato sinistro con residui di vernice verde, asta di legno a 2/3 dal basso fissata con possibili chiodi; 13 a 1/3 e 2/3 dal basso fori che bucano anche la muratura; 14 base degradata, senza intonaco
- 4 finestre nelle campate laterali e un portale d'ingresso centrale
- mattoni sopra serramenti seguono la loro curvatura, arco a sesto ribassato in muratura con intonaco tinteggiato di giallo, vicino alla parasta 11 4 fori; campata 11-12 portale centrale d'ingresso co cornice in pietra d'Istria bocciardata al centro, tra parasta 11 e portale asta in legno (stessa altezza di quella fissata sulla parasta)
- Davanzali in muratura da 15 cm

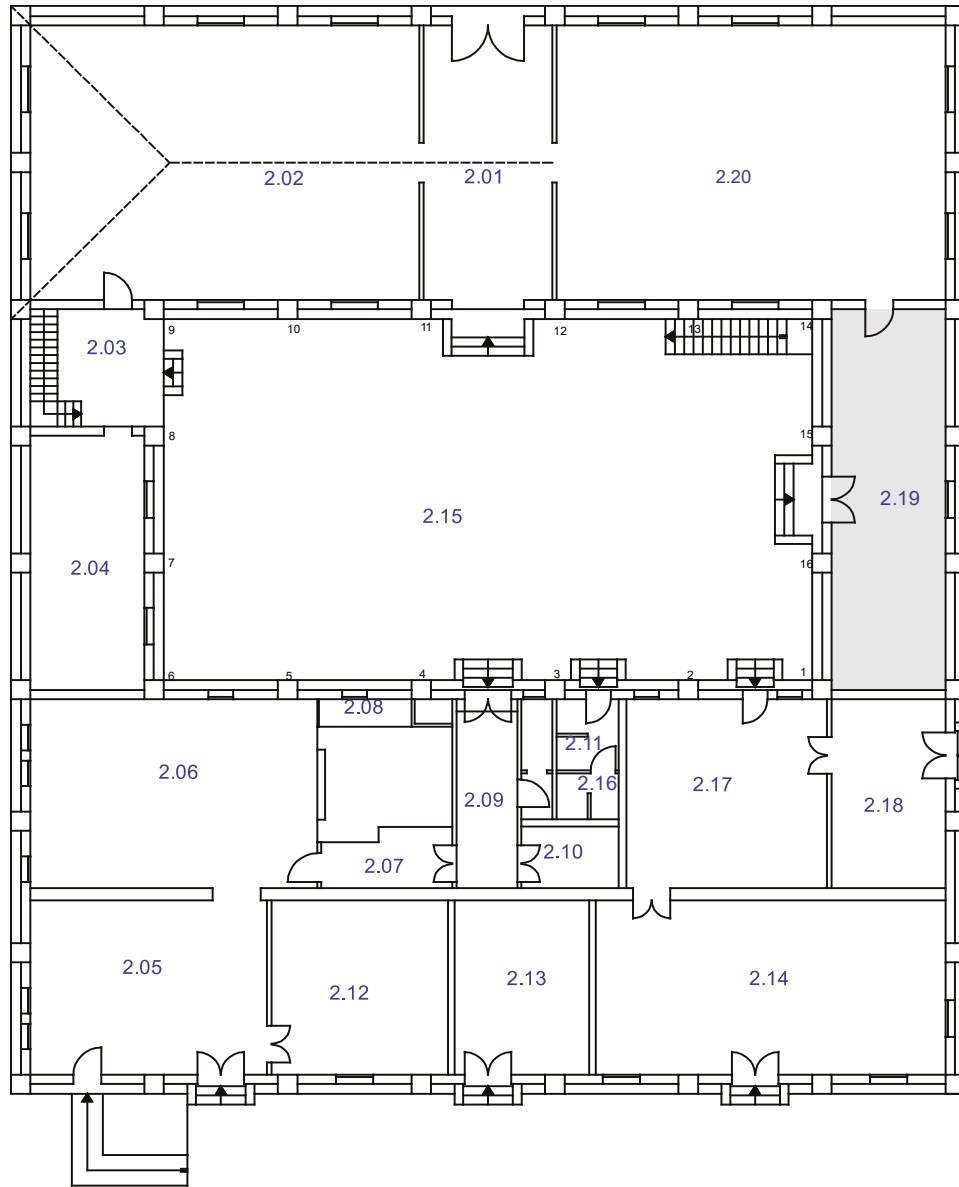

2.19

E

- Muratura in mattoni con intonaco tinteggiato di bianco
- 4 paraste
- Una finestra centrale

S

- Muratura in mattoni con intonaco tinteggiato di bianco
- 2 paraste e un pilastro centrale

O

- Muratura in mattoni con intonaco tinteggiato di bianco
- 4 paraste
- 3 serramenti: 2 finestre agli estremi e 1 porta centrale

N

- Muratura in mattoni con intonaco tinteggiato di bianco
- 2 paraste
- Una porta centrale

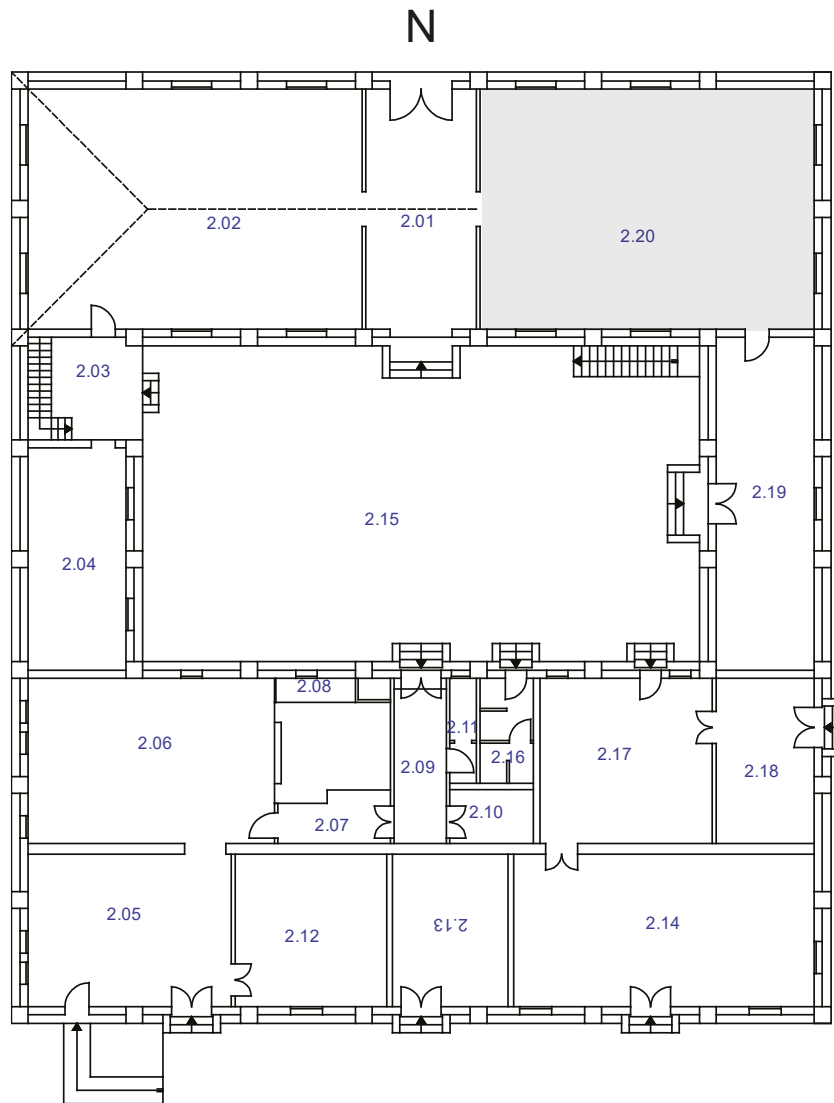

2.20

E

- muratura in mattoni con intonaco tinteggiato di bianco
- due finestre centrali che affacciano all'esterno con traverso superiore ad arco ribassato

angolo smussato tra le pareti a E e S

- muratura in mattoni con intonaco tinteggiato di bianco

S

- muratura in mattoni con intonaco tinteggiato di bianco
- due finestre, una centrale e una a destra
- a sinistra una porta che porta ad un altro locale dedicato alla falegnameria

O

- muratura in mattoni con intonaco tinteggiato di bianco
- al centro una porta

N

- muratura in mattoni con intonaco tinteggiato di bianco
- due finestre ad arco ribassato speculari rispetto alla parete SO

angolo smussato tra N e E

- muratura in mattoni con intonaco tinteggiato di bianco