



Fierascena APS

indirizzo: Via Roma 26 – 34170 Gorizia
telefono [+39] 353.4697886
mail: info@fierascena.org
C.F. 91037270310

PICCOLO CIELO – ESTENSIONI CULTURALI

Riconversione della Chiesa delle Stimate in
Sala Polifunzionale / Hub Culturale inclusivo

sito in Via Vittorio Veneto 174, Gorizia - Parco Basaglia
catastralmente identificato: C.C. Gorizia, Sez. A, Foglio 26, P.C. n. .1947

PROGETTO DEFINITIVO

Professionisti



CAPOPROGETTO

DD Architettura di Luigi Di Dato

Via IX agosto 20 | Gorizia 34170
telefono: +39 348 5472 649 / email: DDArchitettura.luigi@gmail.com

COLLABORATORI E CONSULENTI:

RESTAURO

Prof. Arch. SERGIO PRATALI MAFFEI

IMPIANTI E SICUREZZA

ing. Marco Donda

Via Armando Diaz 13, 34170 - Gorizia
email: ing.donda@gmail.com

STRUTTURE

ing. Gianpaolo Cocco

via G. Carducci, 16 - 34072 Gradisca d'Isonzo (Gorizia)
email: studio@ingcocco.com

INDICE

DOCUMENTAZIONE FOTOGRAFICA

STATO DI FATTO / Pianta, sezioni e prospetti

STATO DI FATTO / Prospetti e degradi

ABACO DEI DEGRADI E DEGLI INTERVENTI

STATO DI PROGETTO / Piante e sezioni

STATO DI PROGETTO / Prospetti

STATO DI PROGETTO / Simulazioni tridimensionali

codice elaborato

data: 10/2025

EG

**ELABORATI
GRAFICI**

DOCUMENTAZIONE FOTOGRAFICA

Pianta dei coni ottici - scala 1:100

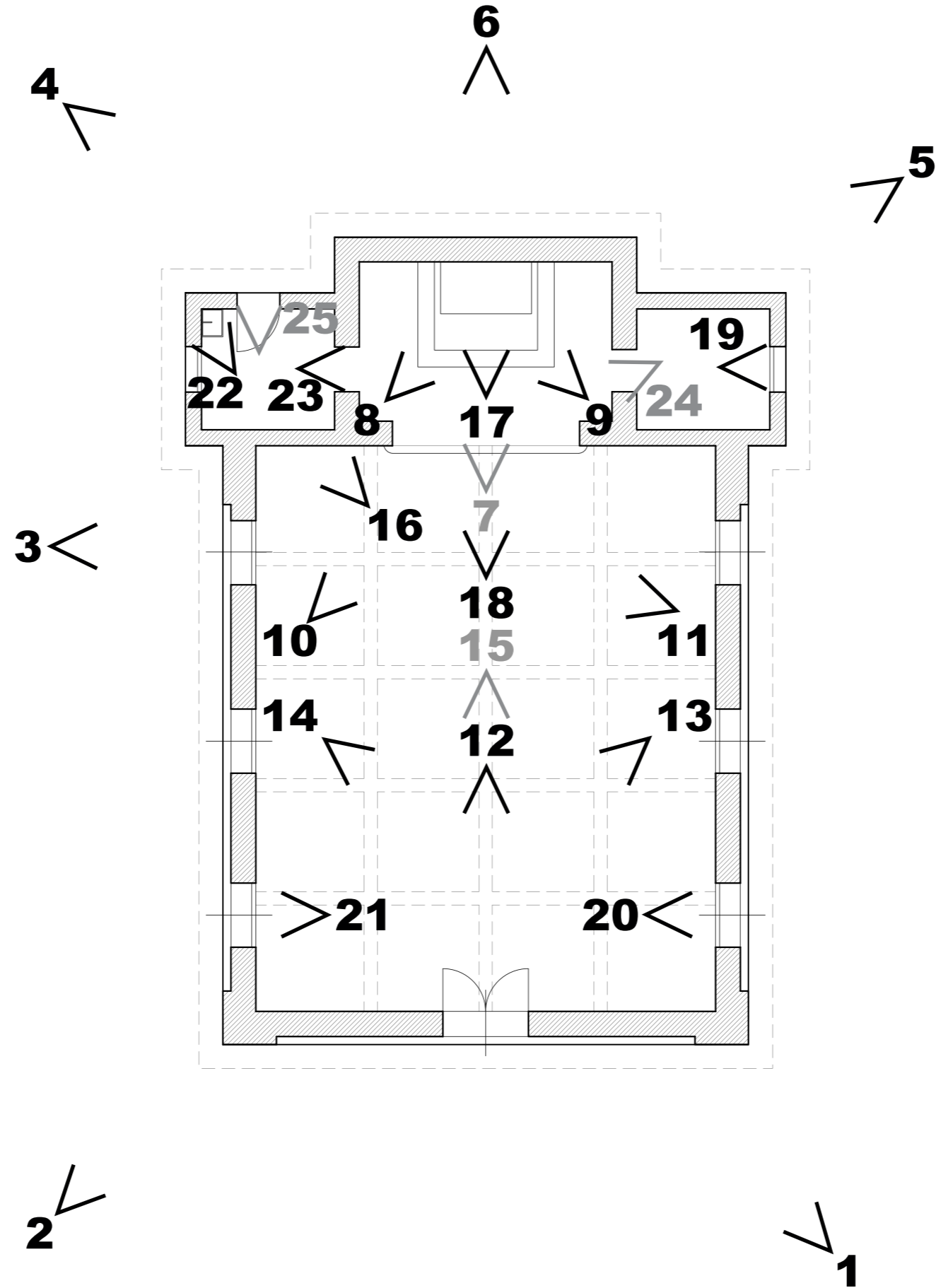

DOCUMENTAZIONE FOTOGRAFICA

Documentazione fotografica dello stato di fatto

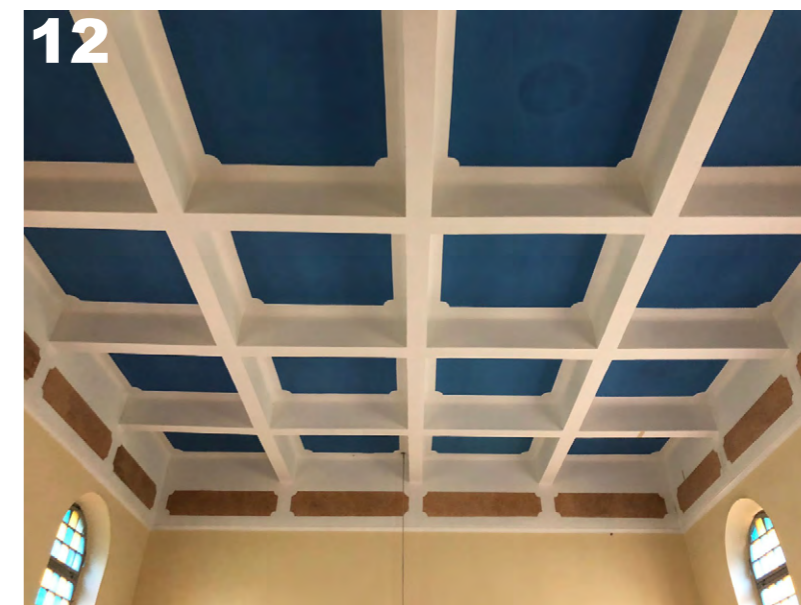

DOCUMENTAZIONE FOTOGRAFICA

Documentazione fotografica dello stato di fatto

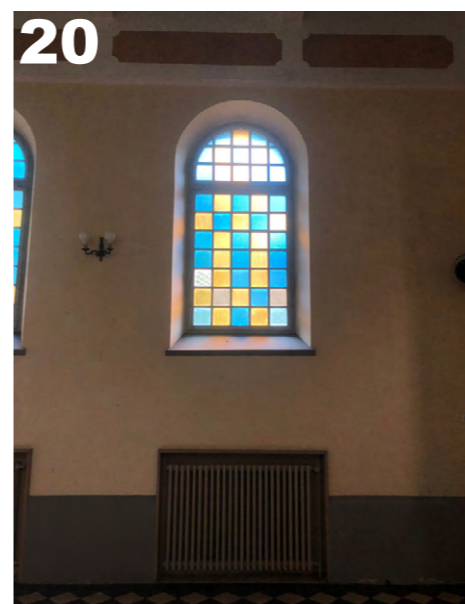
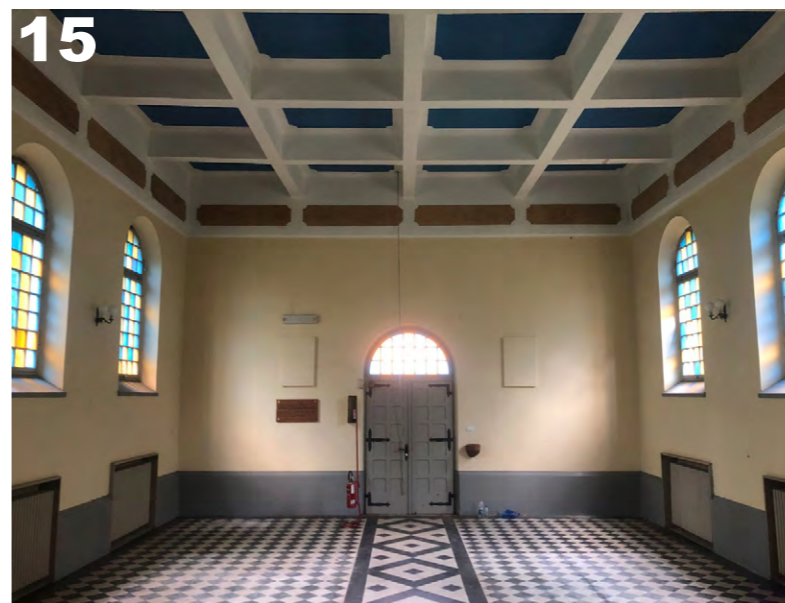

STATO DI FATTO

Piante e sezioni - scala 1:100

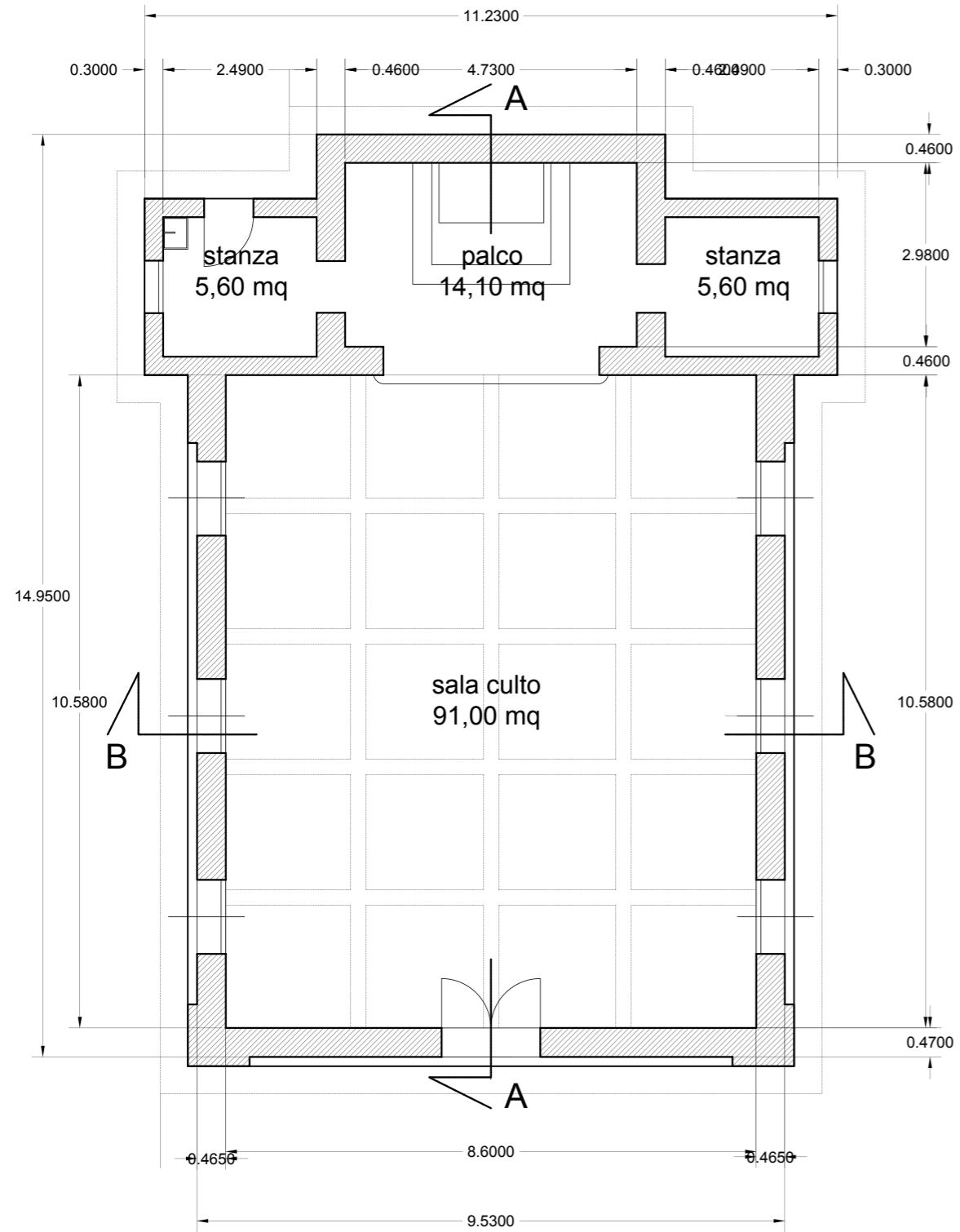

Pianta dello stato di fatto

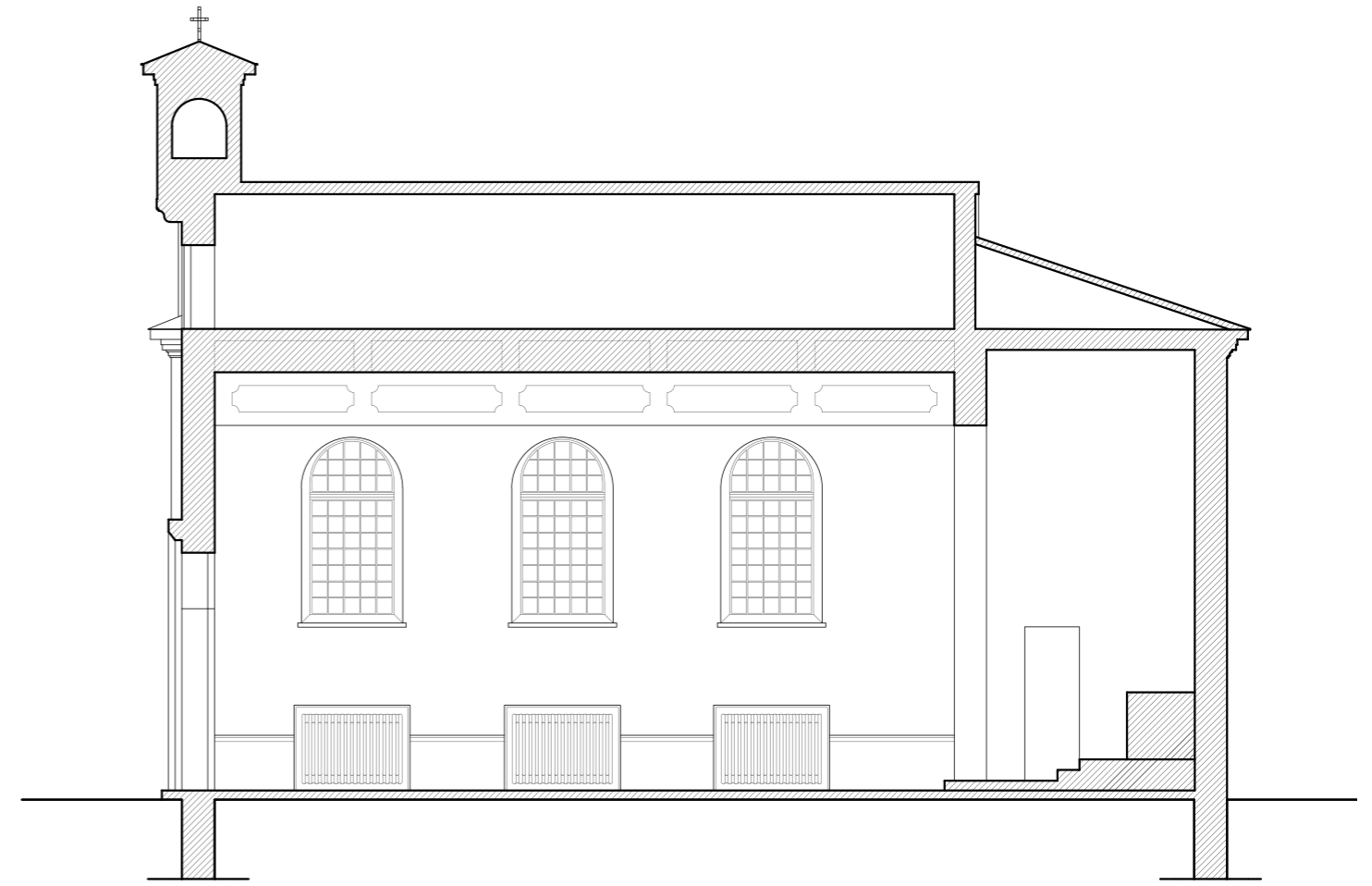

Sezione A-A - stato di fatto

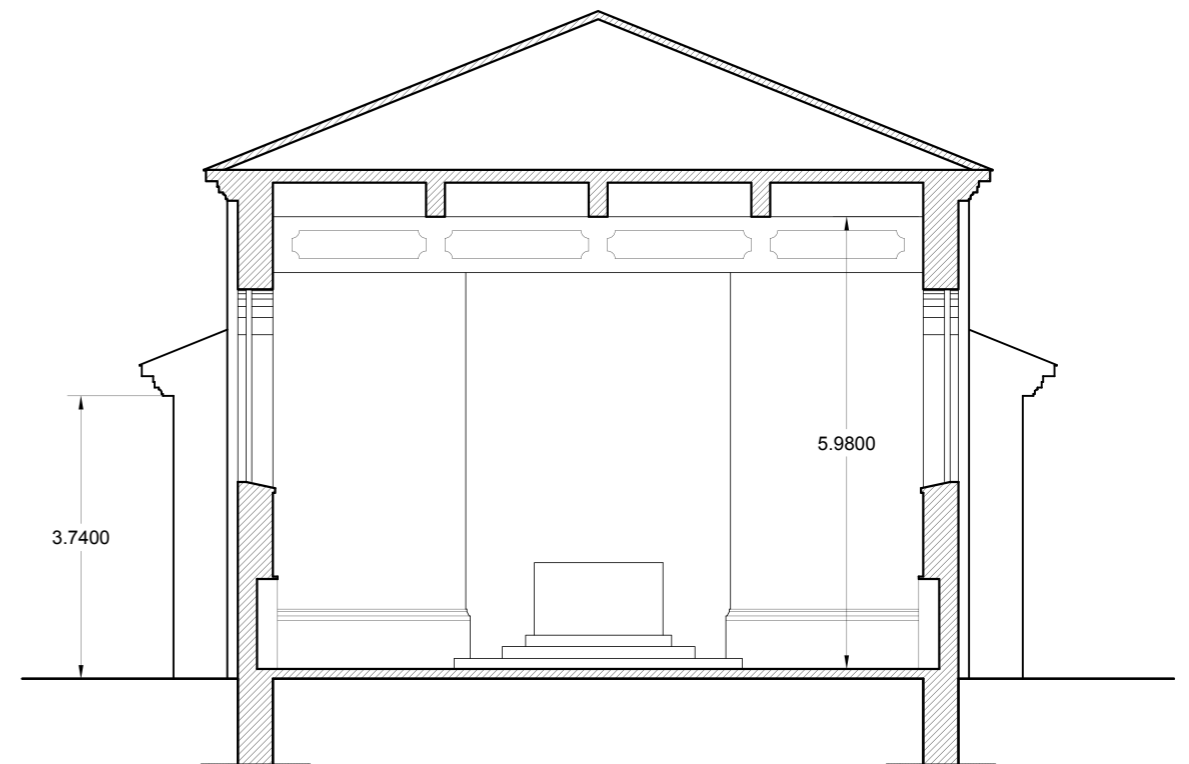

Sezione B-B - stato di fatto

STATO DI FATTO

Prospetti - scala 1:100



Prospetto sud-ovest - stato di fatto

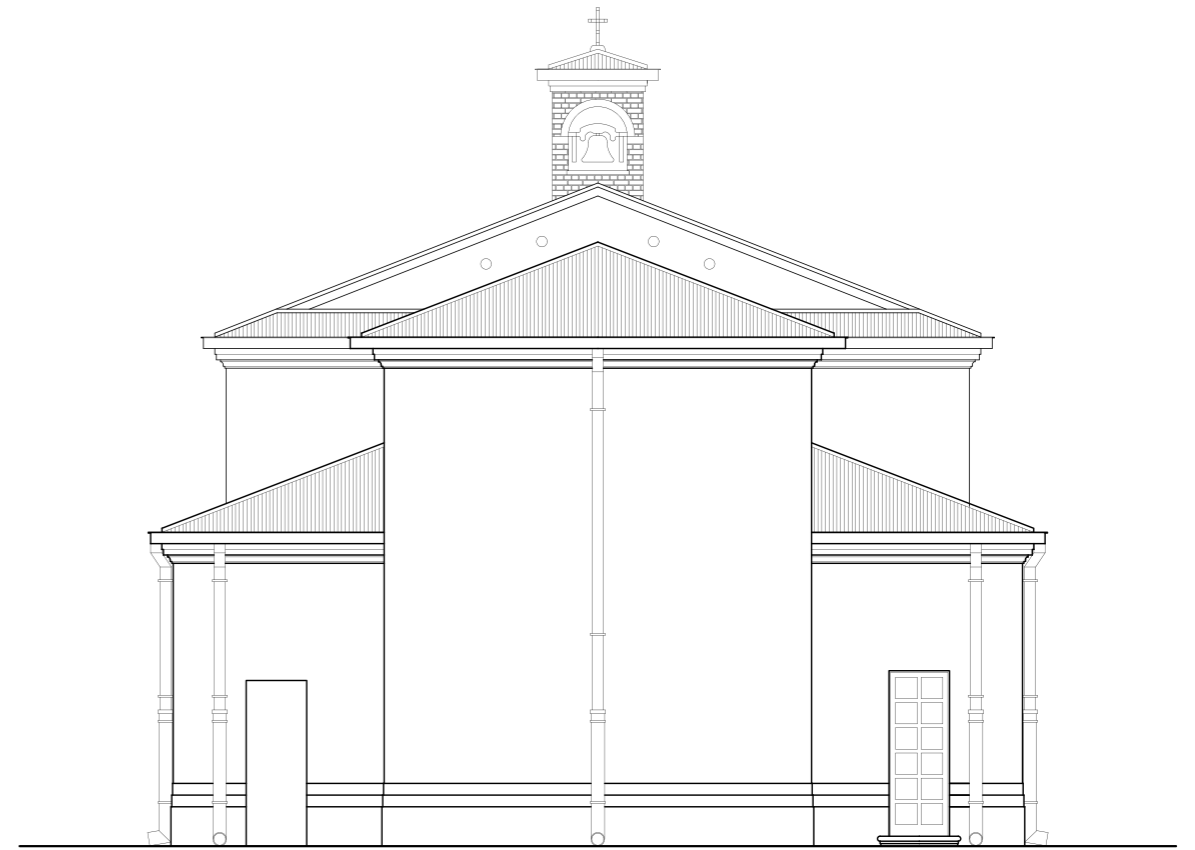

Prospetto nord-est - stato di fatto

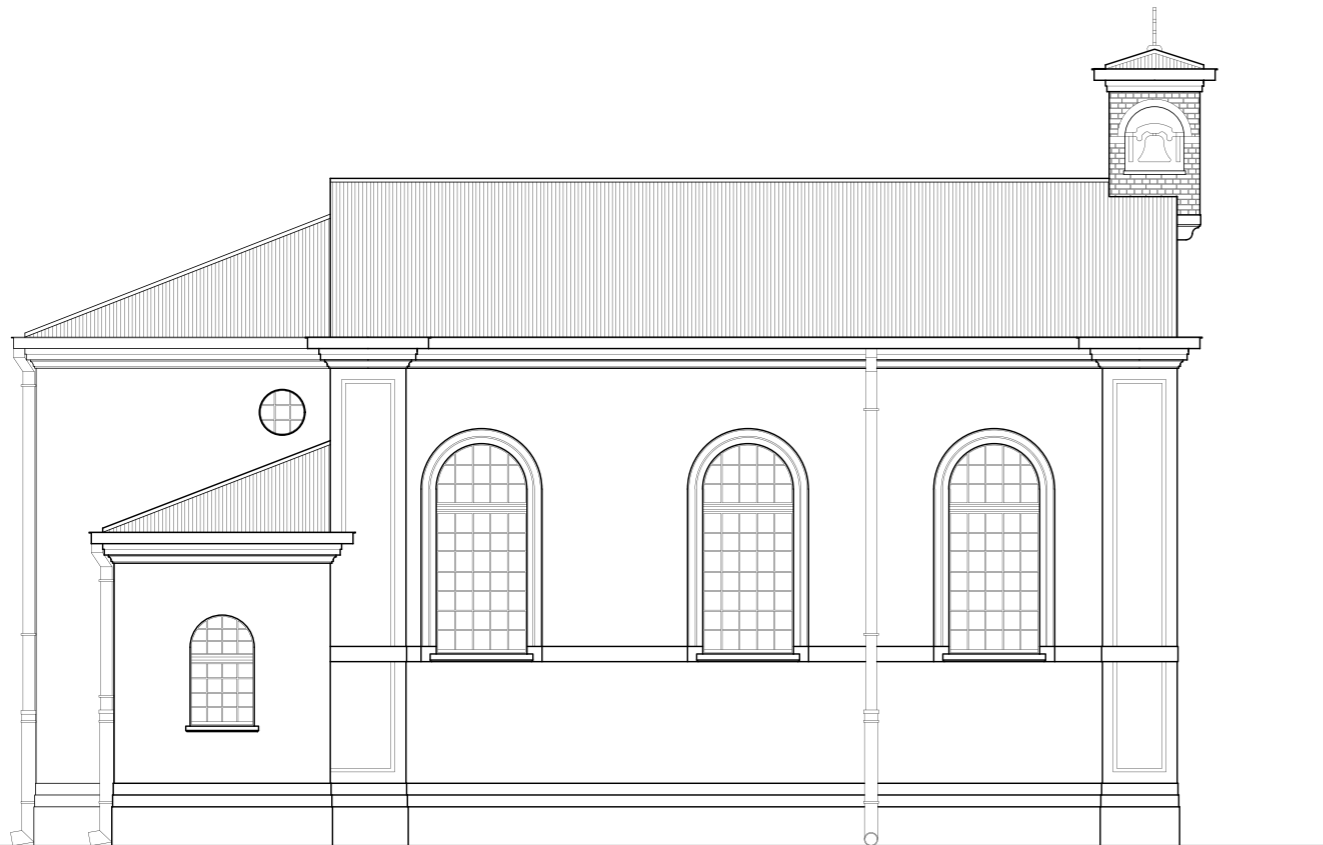

Prospetto ovest - stato di fatto

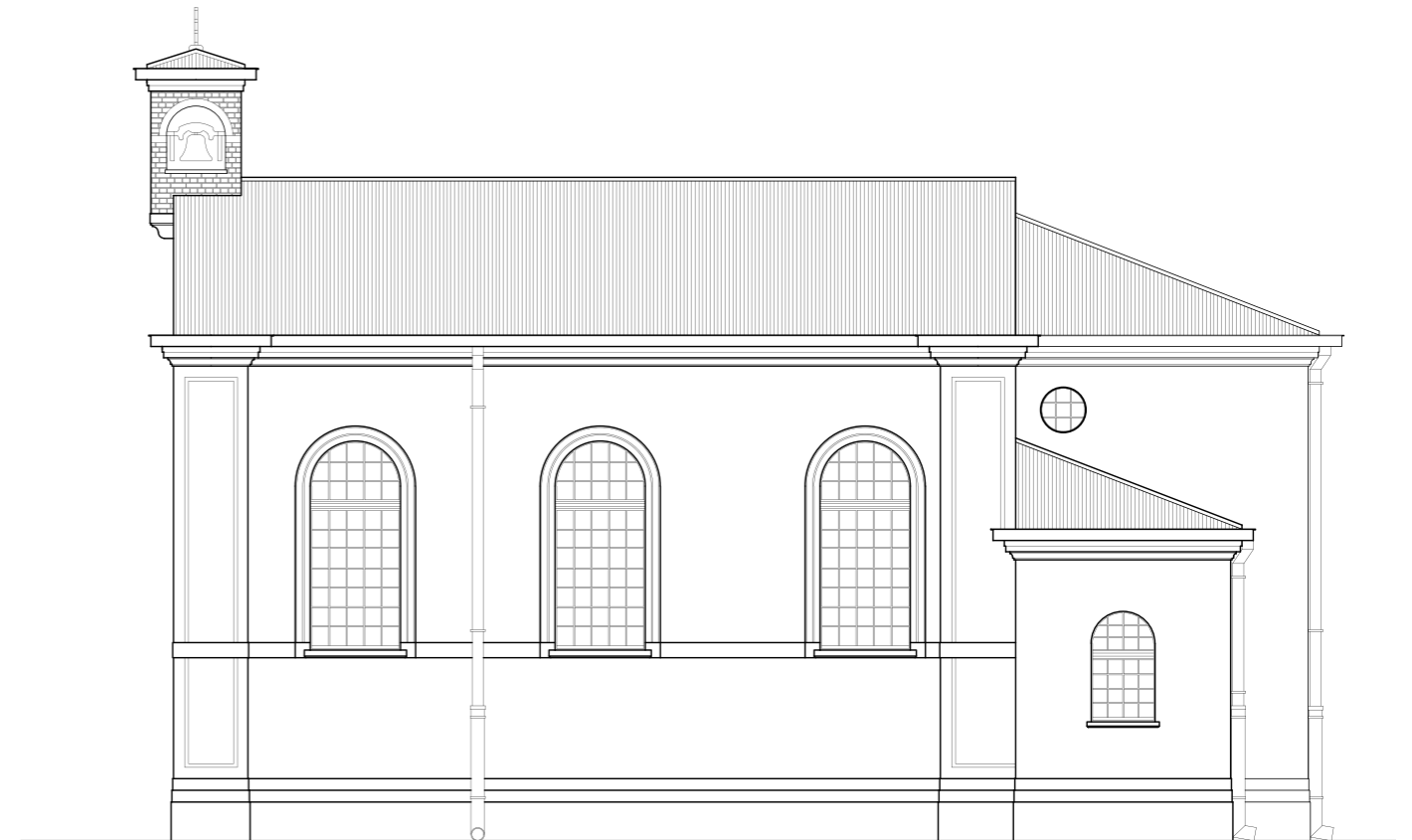

Prospetto est - stato di fatto

STATO DI FATTO

Prospetti e degradi - scala 1:100

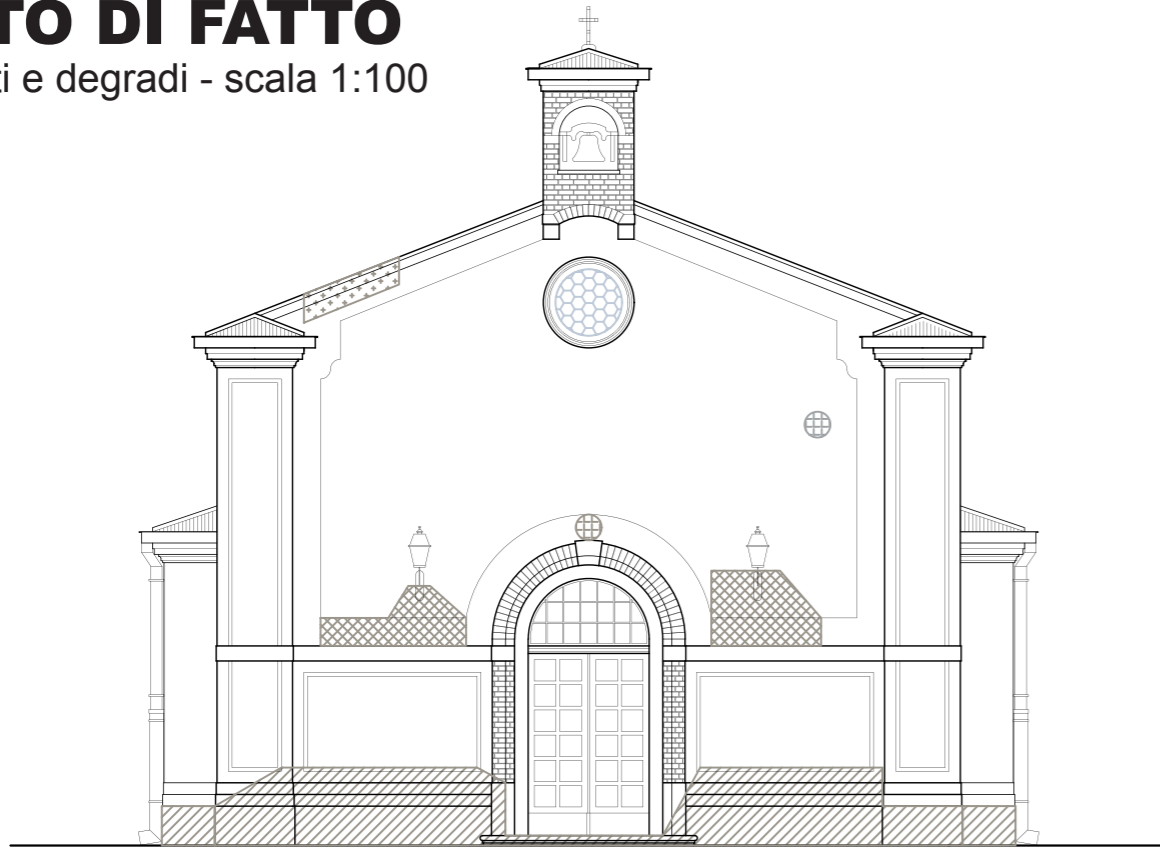

Prospetto sud-ovest - stato di fatto

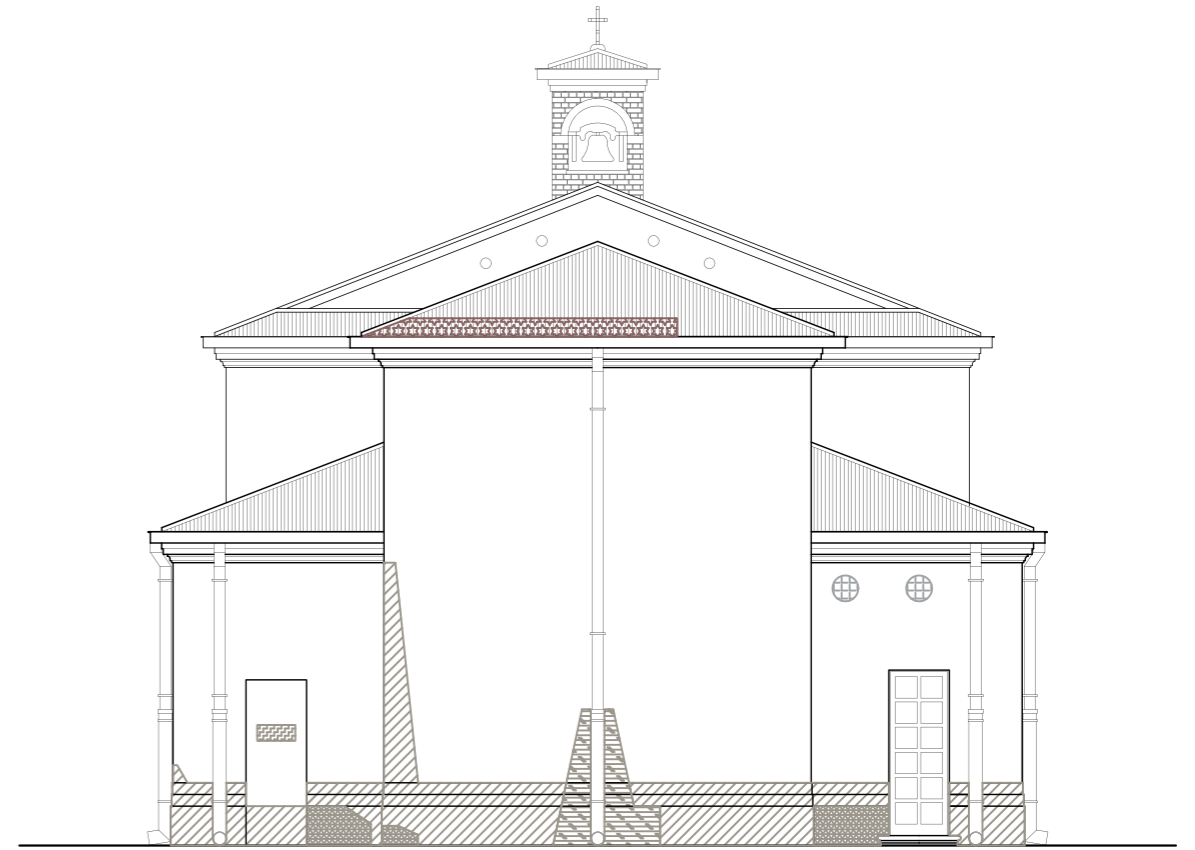

Prospetto nord-est - stato di fatto

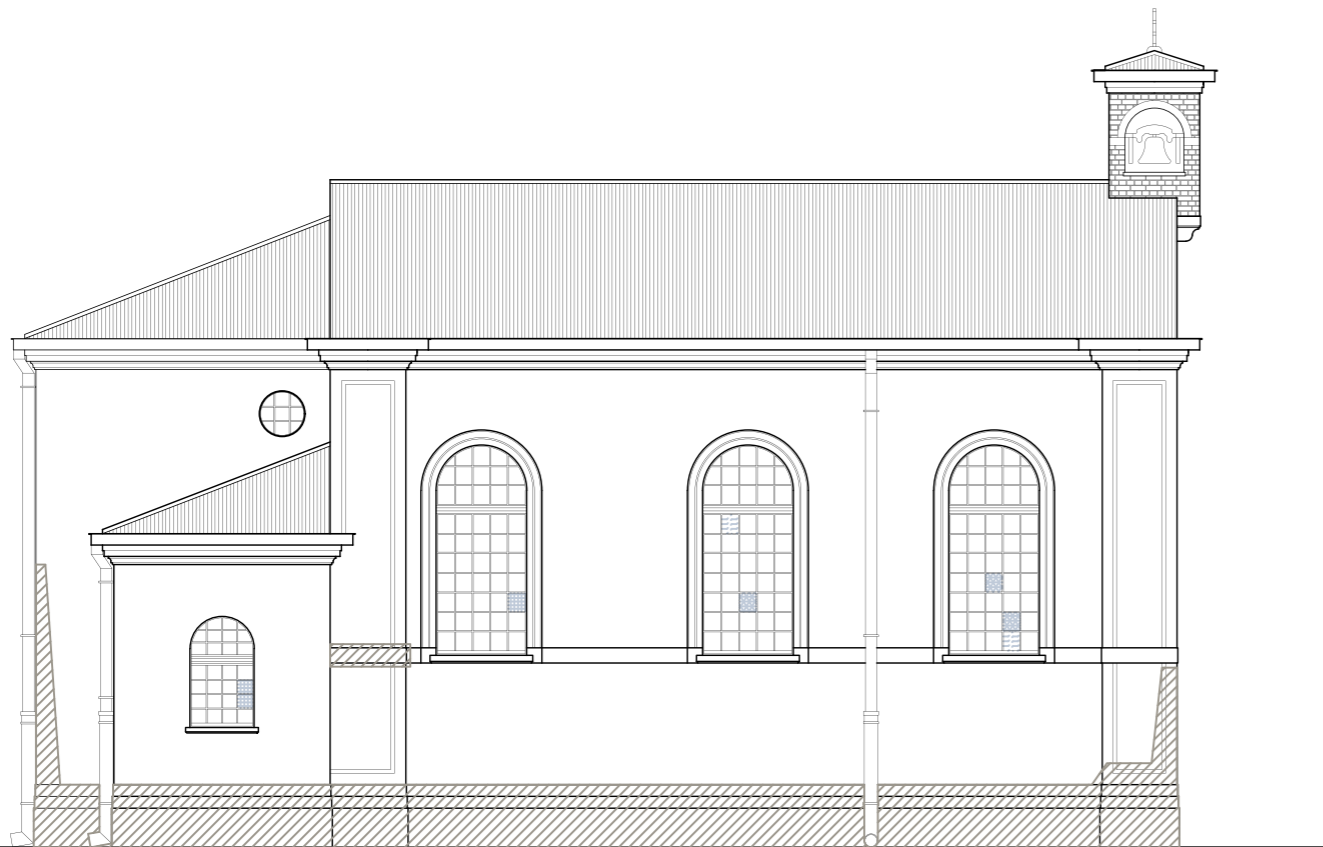

Prospetto ovest - stato di fatto

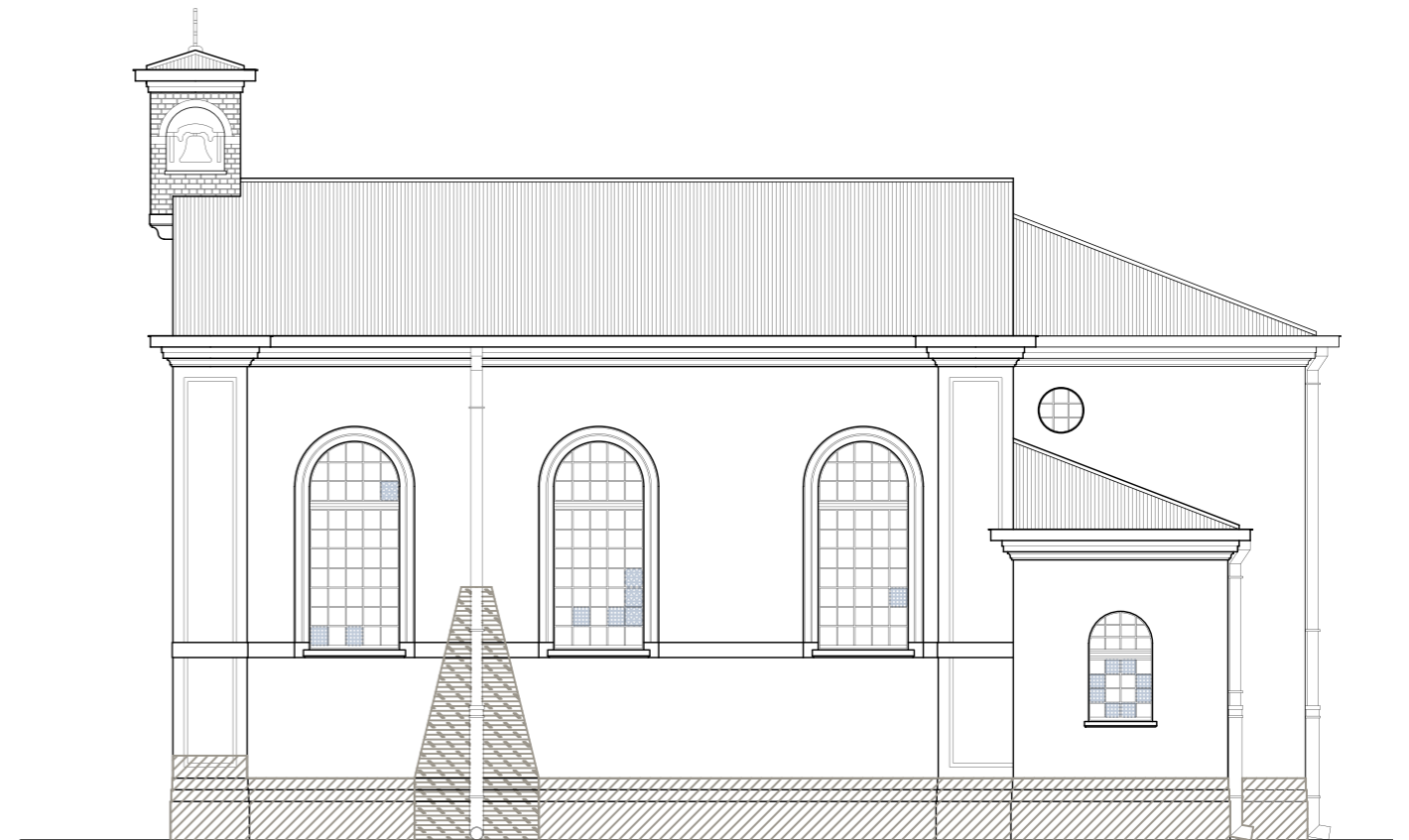











Prospetto est - stato di fatto

STATO DI FATTO

Legenda dei degradi

DEGRADI PUNTUALI

-  COL - Colature
-  CRN - PAB - Croste nere associate a patina biologica
-  CRN - COL - Croste nere associate a colature
-  DIS - Distacco di elementi costruttivi quali serramenti
-  ELI - elementi incoerenti e/o incongrui,
quali rappezzi di intonaco, elementi metallici
-  GRV - Graffiti vandalici
-  MAN - Lacuna e/o mancanza
-  PAB - Patina biologica
-  ROT - Rotture
-  VEG - Vegetazione infestante
-  VIN - Vetri sostituiti incoerenti















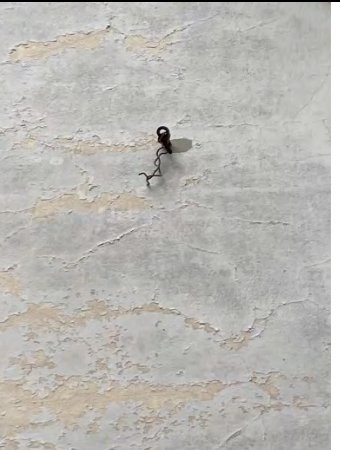







DEGRADI DIFFUSI

- ALC - Alterazione cromatica
- DEP - Depositi superficiali incoerenti
- ESF - Esfoliazione della pellicola pittorica
- OPA - Opacizzazione superficiale

MATERIALI

-  Intonaco
-  Laterizio
-  Pietra
-  Legno
-  Metallo
-  Vetro

ABACO DEI DEGRADI E DEGLI INTERVENTI

					
Immagine 1	Immagine 2	Immagine 3	Immagine 4	Immagine 5	Immagine 6
					
Immagine 7	Immagine 8	Immagine 9	Immagine 10	Immagine 11	Immagine 12
					
Immagine 13	Immagine 14	Immagine 15	Immagine 16	Immagine 17	Immagine 18
					
Immagine 19	Immagine 20	Immagine 21	Immagine 22	Immagine 23	

ABACO DEI DEGRADI E DEGLI INTERVENTI

Riferimenti immagine	Elementi costruttivi	Materiali	Degradi diffusi	Degradi puntuali	Interventi
Immagine 1	Portale	Pietra artificiale tinteggiata	ALC, DEP, OPA	-	PUL1, FIN1
===	===	Laterizio a vista	ALC, DEP	-	PUL1, FIN6
Immagine 2	Davanzali	Pietra artificiale	ALC, DEP	-	PUL1, FIN1
Immagine 3	Muratura esterna: finitura verticale	Intonaco in malta bastarda tinteggiato	ALC, DEP, ESF, OPA	-	FIN1
Immagine 4	===	===	-	CRN, PAB	PUL2, FIN3
Immagine 5 e immagine 6	===	===	-	ELI	PRE1, INT1
Immagine 7	===	===	-	COL	PUL2
Immagine 8 e immagine 9	===	===	-	VEG	PRE3
Immagine 10	===	===	-	GRV	PRE4
Immagine 11	Portone	Legno di larice mordenzato	ALC, DEP	DEP	PUL1
Immagine 12	Porta esterna	Legno di larice tinteggiato	ALC, DEP	-	PUL1
Immagine 13	Finestre aula	-	-	-	RIE2
===	===	Legno di larice mordenzato	ALC, DEP, ESF, OPA	-	PUL1, FIN4
Immagine 14	===	Vetro stampato colorato	-	ROT	SOS1
Immagine 15	Finestre aula	===	-	ELI	SOS1
Immagine 16	Finestre aula	===	-	MAN	INT2
Immagine 17	Finestre abside	-	-	-	RIE2
===	===	Legno di larice tinteggiato	ALC, DEP	-	PUL1, FIN5
===	===	Vetro stampato	ALC, DEP	-	PUL1
Immagine 18	Finestra oculo facciata	-	-	DIS	RIE1, RIE2
===	===	Legno di larice tinteggiato	ALC, DEP	-	PUL1, FIN5
===	===	Vetro stirato	ALC, DEP	-	PUL1
Immagine 18	Campanile a vela	Pietra artificiale	ALC, DEP	-	PUL1, FIN2
===	===	Laterizio a vista	ALC, DEP	-	PUL1, FIN6
Immagine 18	Campana	Bronzo	ALC, DEP	-	PUL1
Immagine 19	Finestra oculi abside	-	-	-	RIE2
===	===	Legno di larice tinteggiato	ALC, DEP	-	PUL1, FIN5
===	===	Vetro stirato	ALC, DEP	-	PUL1
Immagine 20	Grondaie e pluviali	Lamiera zincata testa di moro	-	VEG	PRE3
Immagine 21	Gambali	Ghisa	-	-	PUL1
Immagine 22	Lampioni	Ferro battuto	ALC, DEP	-	PUL1
===	===	Vetro opacizzato	ALC, DEP	-	PUL1
Immagine 23	Manto di copertura	Tegole curve in laterizio	ALC, DEP	-	PUL1

ABACO DEI DEGRADI E DEGLI INTERVENTI

Degradi diffusi, che interessano tutte le superfici, seppure con diversa intensità

ALC: alterazione cromatica
DEP: depositi superficiali incoerenti
ESF: esfoliazione della pellicola pittorica
OPA: opacizzazione superficiale

Degradi puntuali, ovvero limitati prevalentemente ad alcune aree specifiche, delle quali viene definito il perimetro di inviluppo

COL: colature
CRN: croste nere
DIS: distacco di elementi costruttivi o loro componenti
ELI: elementi incoerenti e/o incongrui, quali rappezzi di intonaco, elementi metallici
GRV: graffiti vandalici
MAN: mancanze o lacune
PAB: patina biologica
ROT: rotture di elementi c
VEG: vegetazione superiore infestante
VIN: vetri incoerenti (dal punto di vista cromatico)

Interventi

PRE: PREVENTIVI
PRE1: rimozione elementi incongrui
PRE2: rimozione vetri rotti irrecuperabili
PRE3: eliminazione meccanica di vegetazione superiore infestante
PRE4: eliminazione meccanica graffiti vandalici

PUL: PULITURE
PUL1: pulitura meccanica superficiale
PUL2: idropulitura associata a pulitura meccanica

INT: INTEGRAZIONI
INT1: integrazione con rappezzi in intonaco di malta bastarda
INT2: integrazione con vetri stampati colorati

SOS: SOSTITUZIONI
SOS1: sostituzione puntuale con vetri stampati colorati

RIE: RIMESSA IN EFFICIENZA
RIE1: rimessa in efficienza di elementi costruttivi distaccati
RIE2: manutenzione ordinaria con registrazione di cerniere e dei sistemi di chiusura
RIE3: inversione del senso di apertura

FIN: FINITURE E PROTEZIONI
FIN1: tinteggiatura con vernici a base di acqua e aggrappanti acrilici
FIN2: trattamento con protettivo trasparente a base acrilica
FIN3: trattamento preventivo con biocida
FIN4: trattamento superficiale del legno con impregnante trasparente a base di acqua
FIN5: tinteggiatura per legno con vernici a base di acqua
FIN6: trattamento con protettivo trasparente a base di silicato di etile

STATO DI PROGETTO

Piante e sezioni - scala 1:100

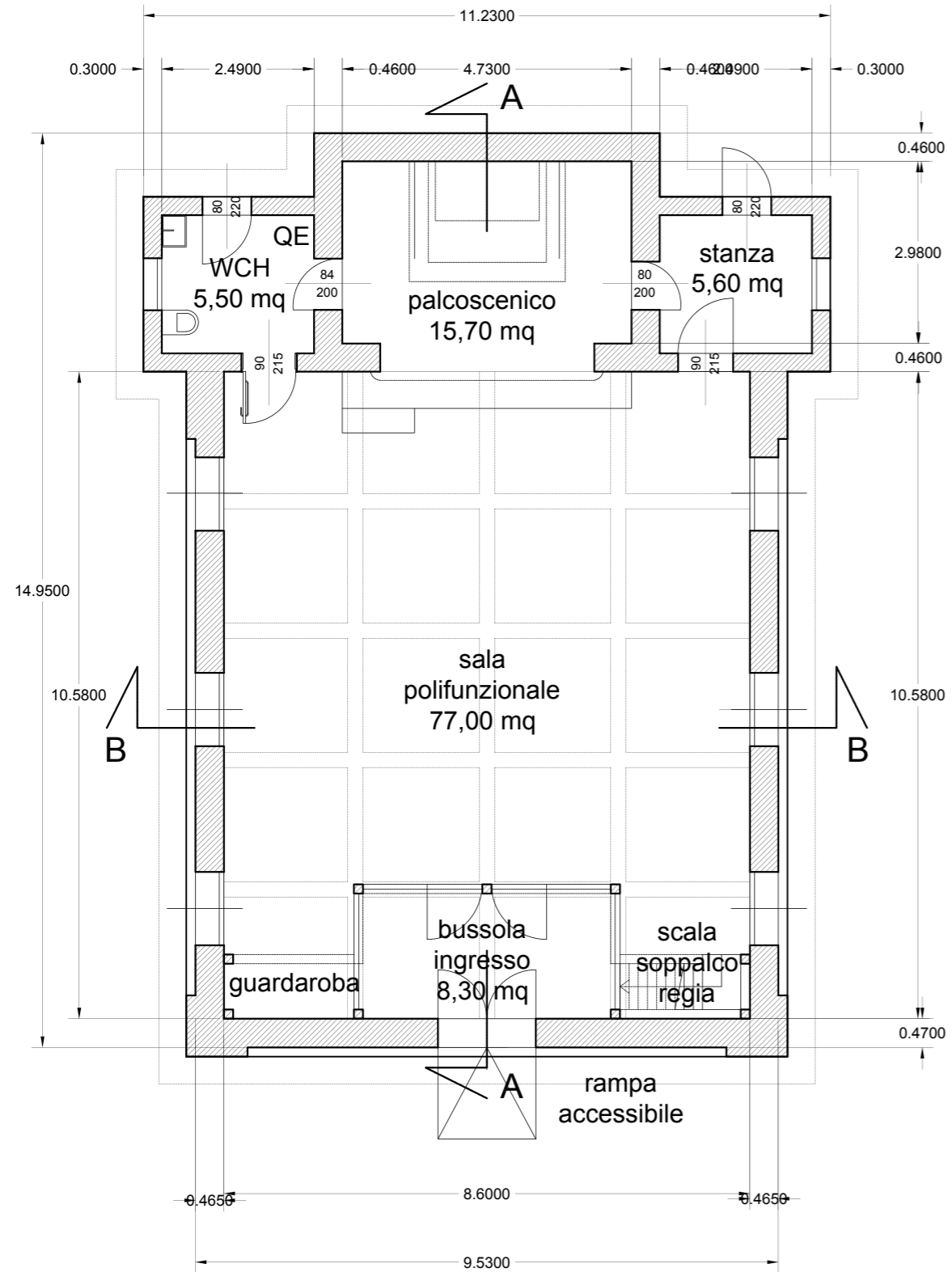

Pianta dello stato di progetto

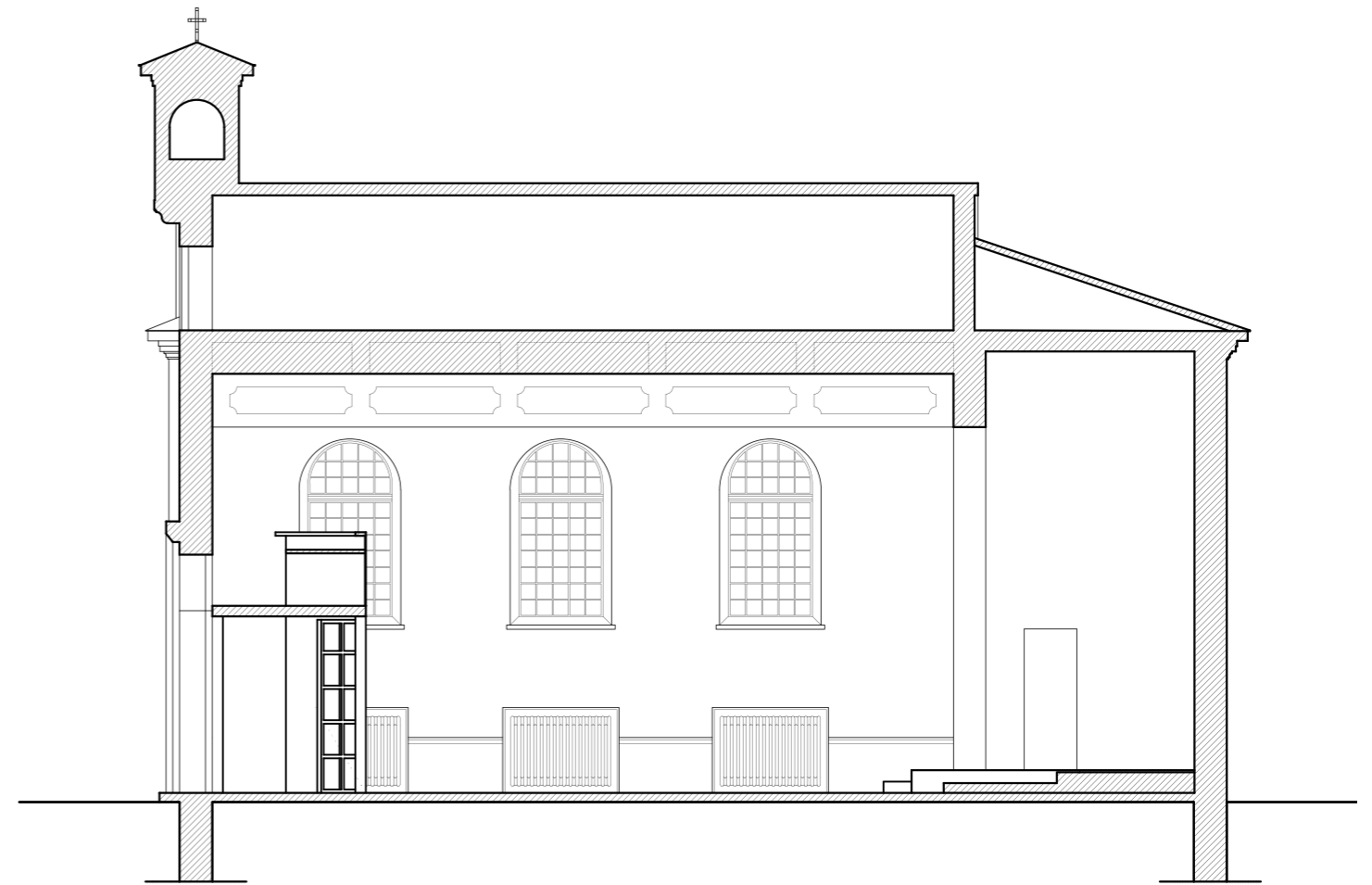

Sezione A-A - stato di progetto

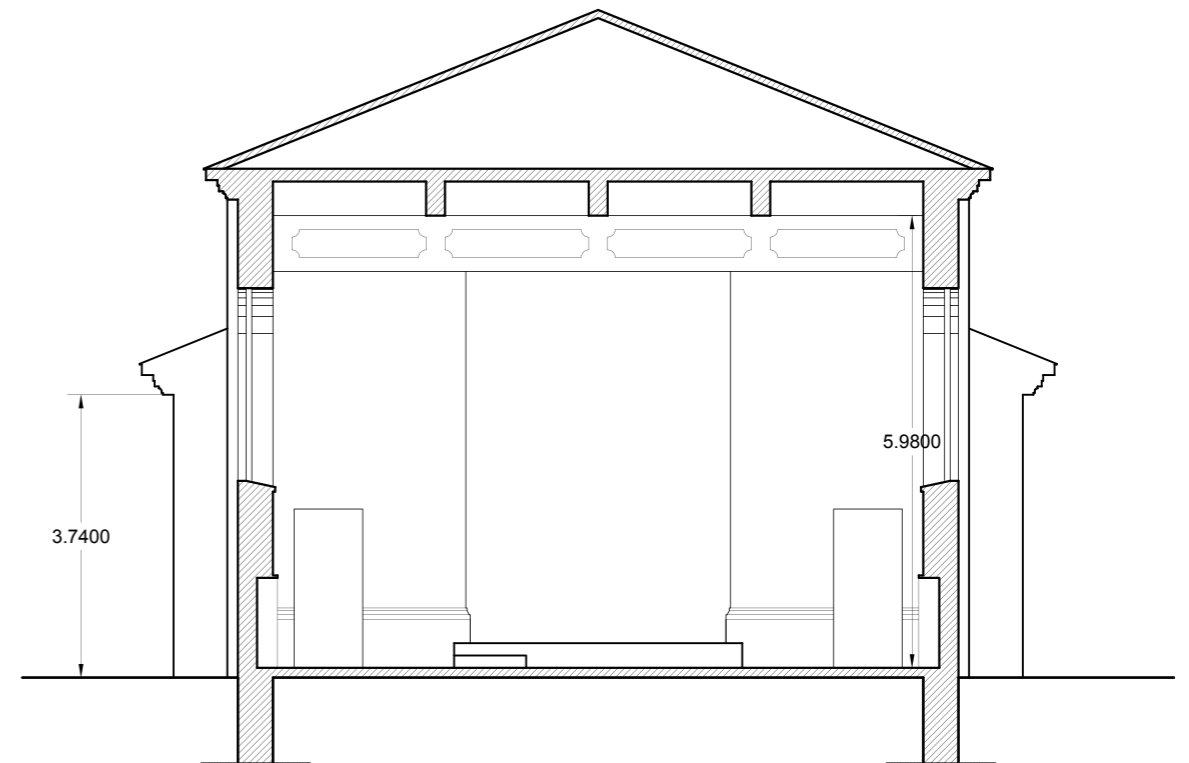

Sezione B-B - stato di progetto

RAFFRONTO SDF - SDP

Piante e sezioni - scala 1:100

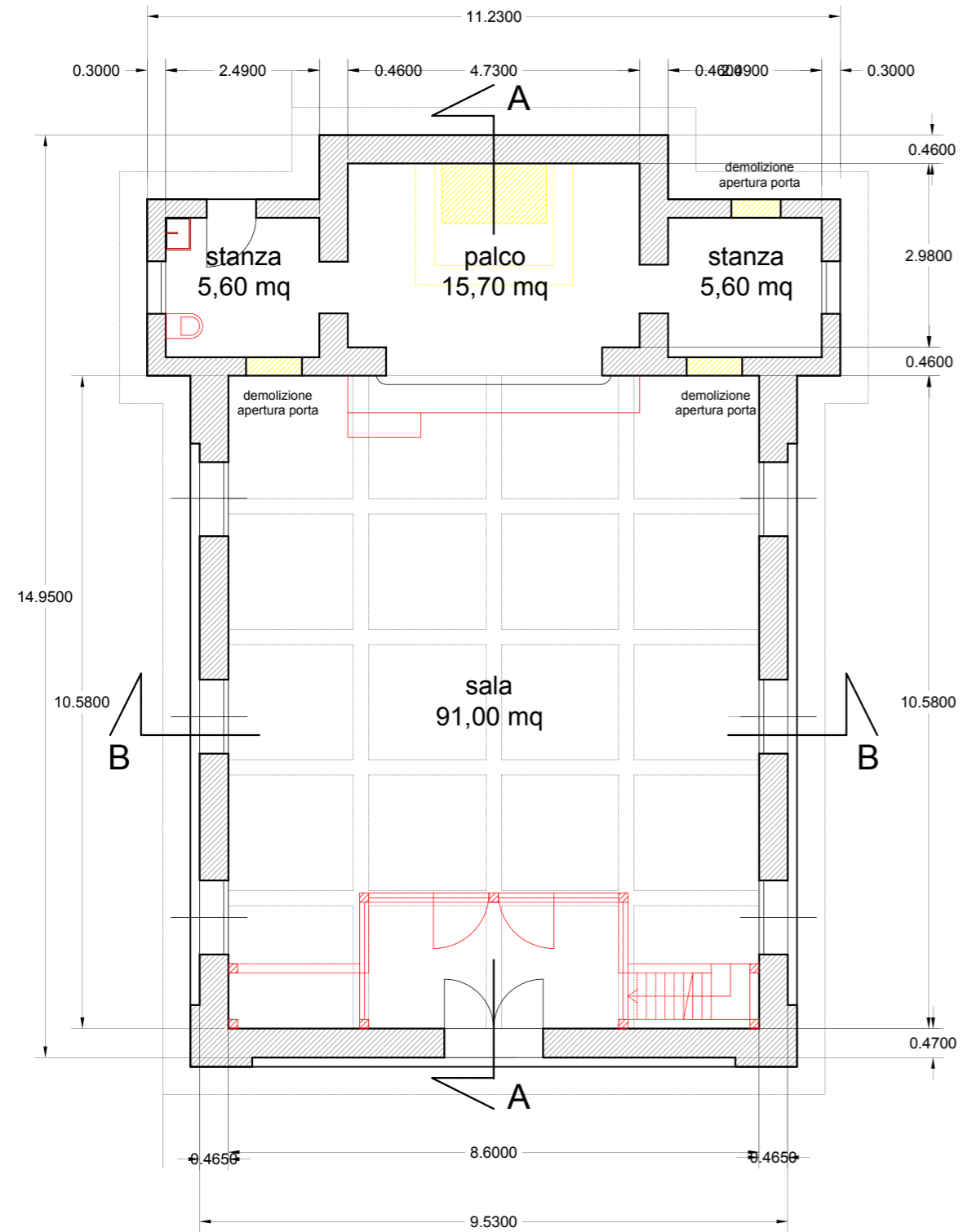

Pianta demolizioni/costruzioni



Sezione A-A - demolizioni/costruzioni

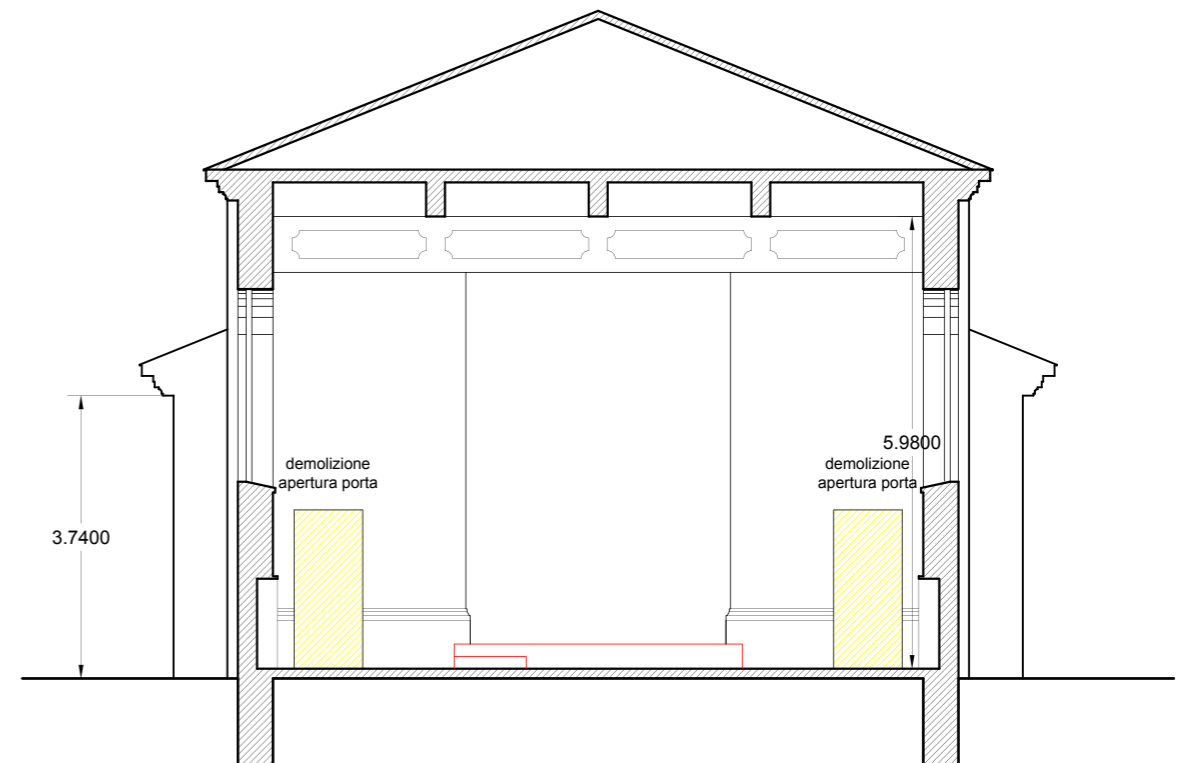

Sezione B-B - demolizioni/costruzioni

STATO DI PROGETTO

Simulazioni tridimensionali

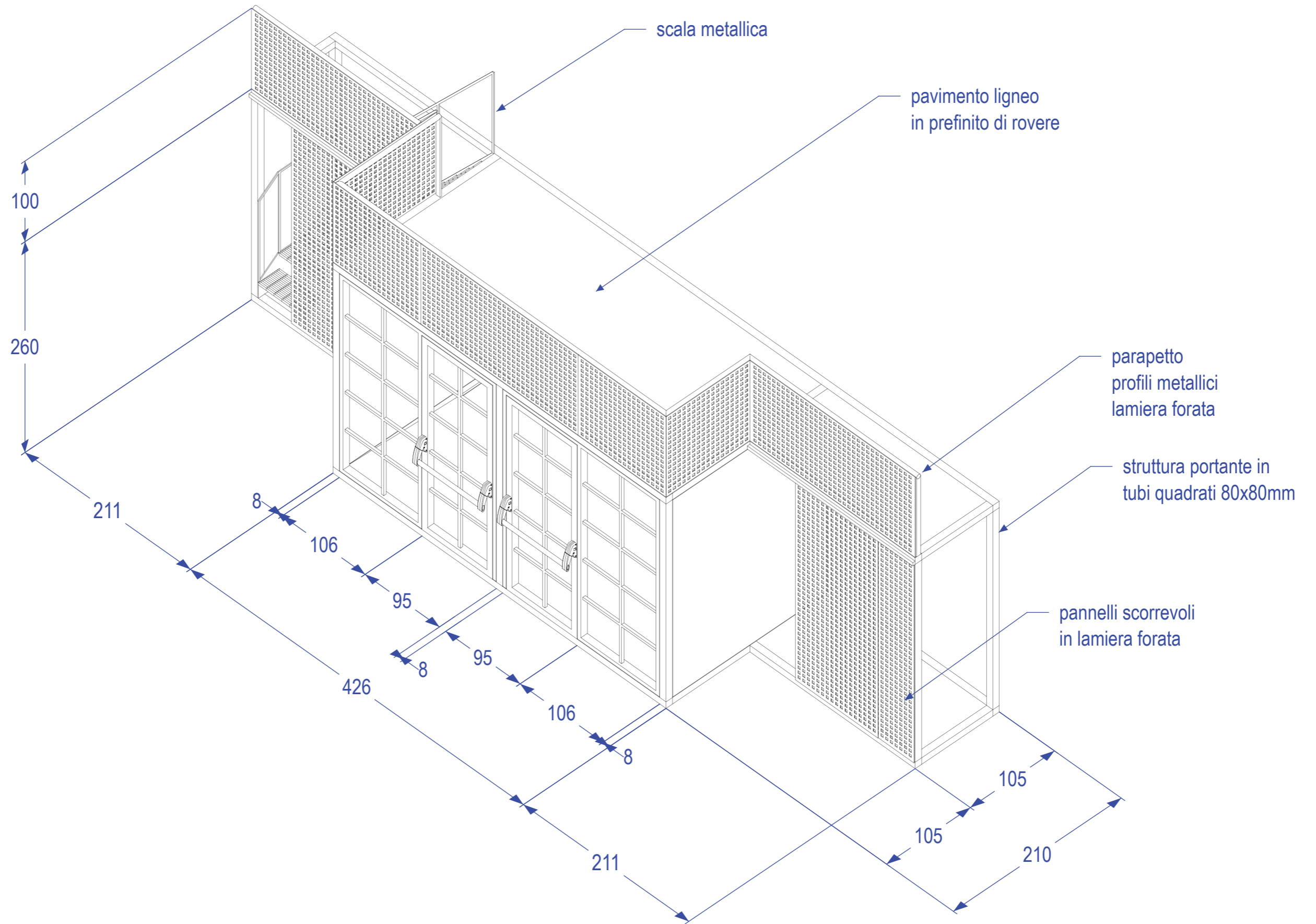

Bussola di ingresso e soppalco

Visione assonometrica

STATO DI PROGETTO

Simulazioni tridimensionali

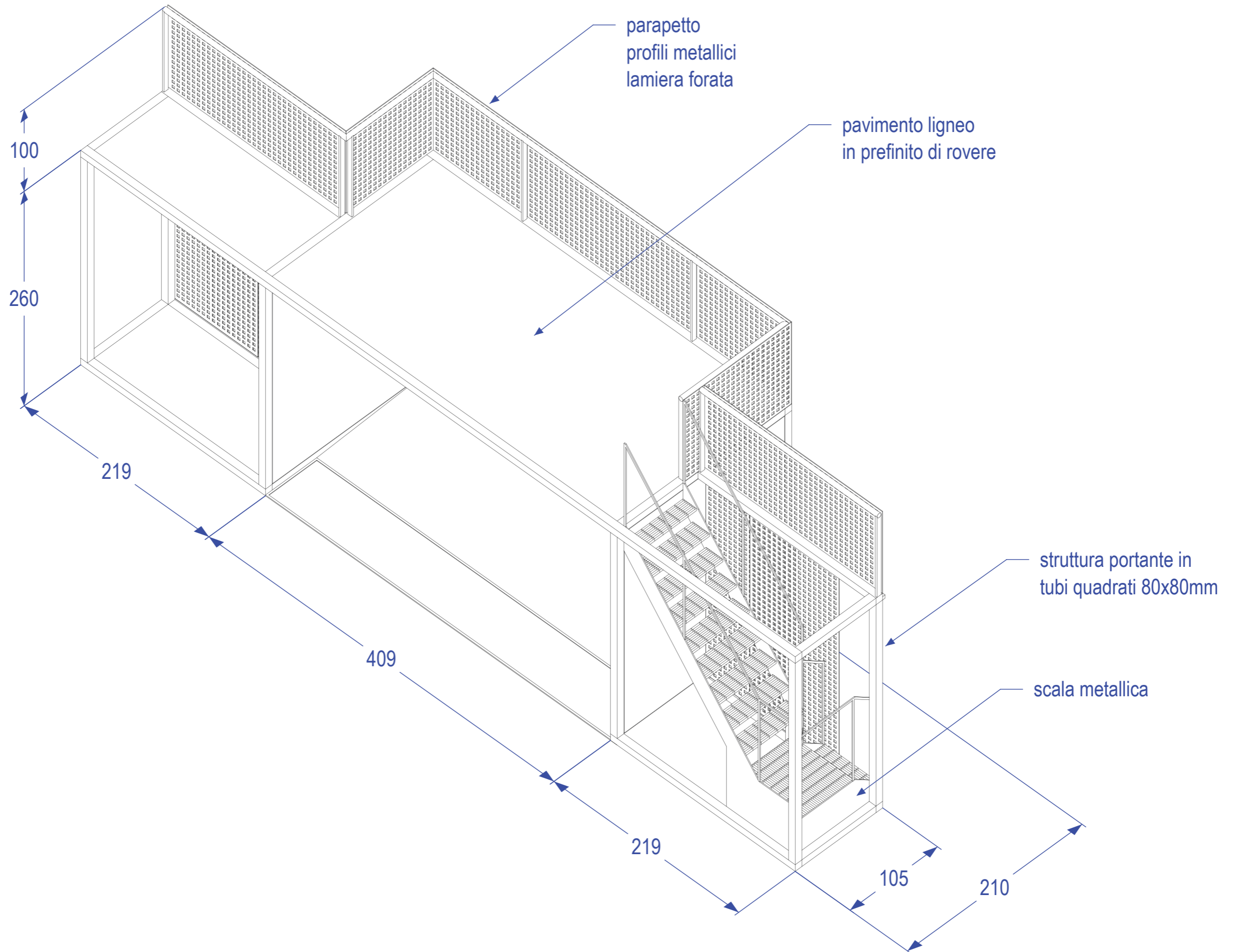

Bussola di ingresso e soppalco

Visione assonometrica

STATO DI PROGETTO

Simulazioni tridimensionali



PICCOLO
CIELO

PARCO
BASAGLIA
GORIZIA

STATO DI PROGETTO

Simulazioni tridimensionali



PICCOLO
CIELO

PARCO
BASAGLIA
GORIZIA

STATO DI PROGETTO

Simulazioni tridimensionali



STATO DI PROGETTO

Simulazioni tridimensionali



STATO DI PROGETTO

Simulazioni tridimensionali

