UNIVERSITÀ DEGLI STUDI DI TRIESTE

Storia Contemporanea

Introduzione

29 settembre 2026

Portogruaro

Matteo Perissinotto

DiSU-Units

UNIVERSITÀ DEGLI STUDI DI TRIESTE

Syllabus

Matteo Perissinotto, Università di Trieste



UNIVERSITÀ DEGLI STUDI DI TRIESTE

Contenuti del corso

Il corso sarà strutturato in tre moduli di 15 ore ciascuno.

I primi due saranno dedicati ai grandi temi della storia contemporanea: la Prima guerra mondiale, i totalitarismi, la Seconda guerra mondiale, la Guerra Fredda, la decolonizzazione e l'Italia repubblicana. Particolare attenzione sarà dedicate alla storia sociale anche attraverso le metodologie della storia di genere.

Il terzo modulo approfondirà le tematiche connesse con le politiche educative e sociali italiane, in modo dia consentire alla studentessa/allo studente di conoscere meglio l'ambito lavorativo in cui andrà ad operare e fornire gli strumenti per eventuali approfondimenti di temi e problemi specifici.



UNIVERSITÀ DEGLI STUDI DI TRIESTE

Testi d'esame

Il programma per non frequentanti è lo stesso dei frequentanti, ovvero:

•Alberto Mario Banti, *L'età contemporanea. Dalla grande guerra a oggi*, Laterza, Roma-Bari, 2009

•Chiara Giorgi e Ilaria Pavan, *Storia dello Stato sociale in Italia*, Il Mulino, Bologna, 2021

Consiglio vivamente di riprendere un manuale delle superiori sulla storia del Novecento:

- Andrea Graziosi (a cura di), *Storie. Il passato nel presente*, vol. 3, Milano, Giunti, 2019
- Caterina Ciccopiedi, Valentina Colombi, Carlo Greppi, Marco Meotto, *Trame del tempo*, vol. 3, Roma-Bari, Laterza, 2022

UNIVERSITÀ DEGLI STUDI DI TRIESTE

Modalità d’esame

L’esame prevede una prova scritta e durerà un’ora e mezza (9 cfu).

La prova scritta prevede: 4 domande a risposta multipla che verranno un punto ciascuna e due domande aperte da 13 punti ciascuna.

UNIVERSITÀ DEGLI STUDI DI TRIESTE

Disabilità e DSA

- Presentare la certificazione all'Ufficio competente

Almeno tre settimane prima dell'esame:

- scrivere all'ufficio (disabilita.dsa@units.it) e mettere in copia il docente
- Concordare con il docente modalità e materiali d'esame integrativi



Matteo Perissinotto, Università di Trieste

UNIVERSITÀ DEGLI STUDI DI TRIESTE

Ricevimenti

Nel periodo delle lezioni: il martedì dalle ore 13 alle ore 14, su prenotazione.

Secondo semestre: Online su prenotazione.

Per studenti/studentesse lavoratrici: Online. Orari da concordare con il docente.



UNIVERSITÀ DEGLI STUDI DI TRIESTE

Calendario didattico – Storia contemporanea

Tutti i martedì e mercoledì fino al 24 novembre 2025.

NON ci sarà sicuramente lezione i giorni 20 e 21 ottobre

CONTROLLATE SEMPRE LA PAGINA DEGLI AVVISI e la sezione “Informazioni e avvisi” della classe Teams!!



Matteo Perissinotto, Università di Trieste

UNIVERSITÀ DEGLI STUDI DI TRIESTE

Dove siete arrivati con il programma di quinta?



Matteo Perissinotto, Università di Trieste

UNIVERSITÀ DEGLI STUDI DI TRIESTE

Cos’è la storia?

Ricostruzione degli avvenimenti

Interpretazione



Matteo Perissinotto, Università di Trieste

Matteo Perissinotto, Università di Trieste

UNIVERSITÀ DEGLI STUDI DI TRIESTE

Lo spazio e il tempo



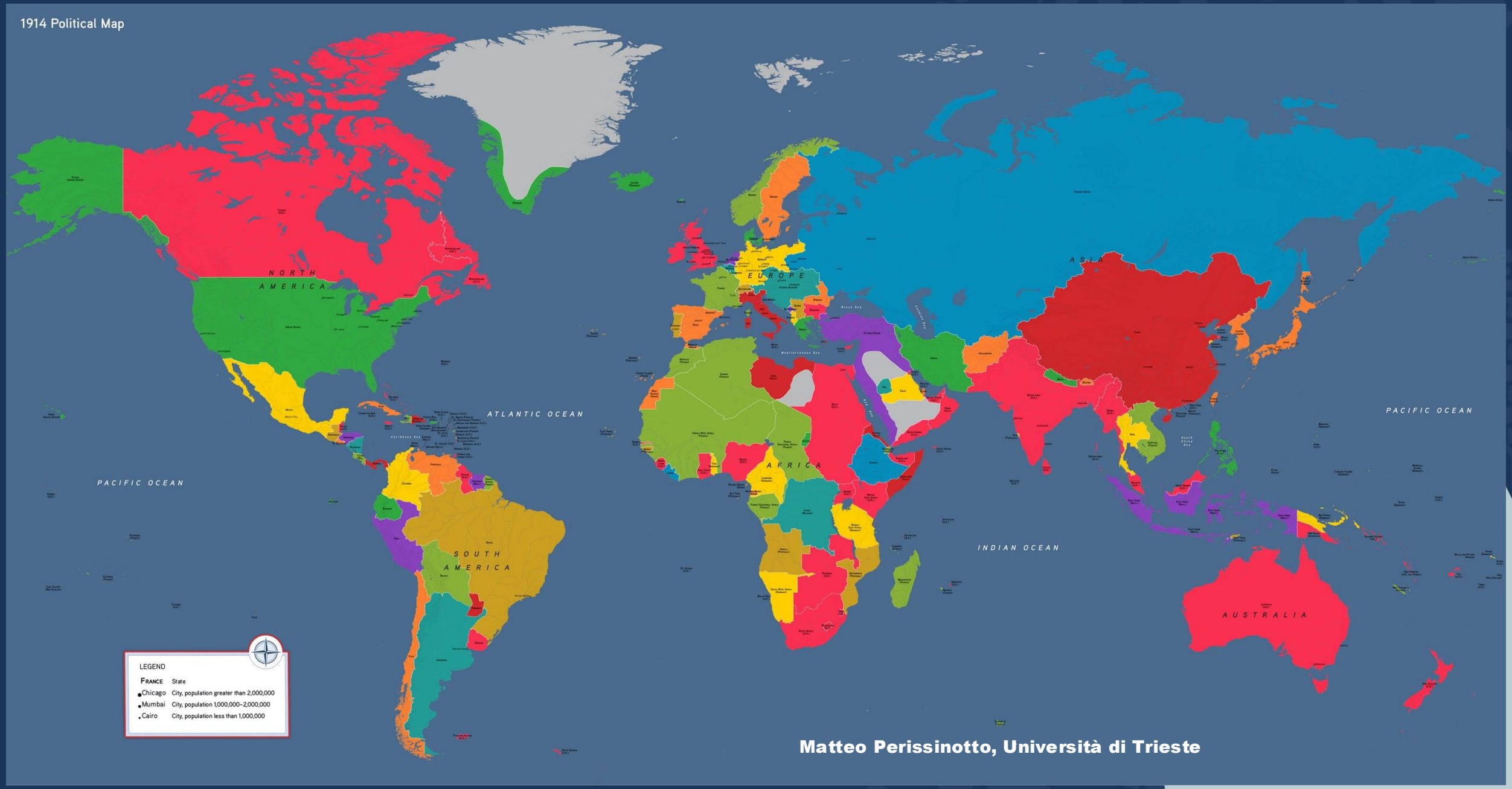

Matteo Perissinotto, Università di Trieste


1914
Island
(zu Dänemark)
Norwegen
Schweden
Finnland
RUSSISCHES
REICH
Dänemark
VEREINIGTES
KÖNIGREICH
Niederlande
DEUTSCHES
REICH
Polen
Belgien
Lux.
FRANKREICH
ÖSTERREICH-
UNGARN
Schweiz
Rumänien
Serbien
Bulgarien
ITALIEN
Montenegro
Albanien
Portugal
Spanien
Griechenland
Osmanisches Reich
Zypern
Malta


1929
Island
Finnland
Norwegen
Schweden
Estland
Lettland
Litauen
Dänemark
Dan.
Sowjetunion
Irland
Vereinigtes
Königreich
Niederlande
Deutsches
Reich
Polen
Belgien
Lux.
Tschechoslowakei
Frankreich
Österreich
Ungarn
Rumänien
Schweiz
Jugoslawien
Bulgarien
Italien
Portugal
Spanien
Albanien
Türkei
Griechenland
Zypern
Malta

UNIVERSITÀ DEGLI STUDI DI TRIESTE

Lo storico

Colui che ci consente di conoscere il passato, assimilandolo al presente per avvicinarci alla previsione del futuro?

Storico come orco che »là dove fiuta carne umana, là è la sua preda» (M. Bloch)

Evolve con il tempo, con la società, con le domande che essa ci pone.

Soggettività

Interpretazione



UNIVERSITÀ DEGLI STUDI DI TRIESTE

La storiografia

Cos'è stato scritto sul tema?

Chi lo ha scritto? Quando?



Matteo Perissinotto, Università di Trieste

Matteo Perissinotto, Università di Trieste

UNIVERSITÀ DEGLI STUDI DI TRIESTE

Metodo e fonti

Multidisciplinarietà

Interrogare le fonti

Resoconto fedele

Secondo Lucien Febvre "tutto ciò che, appartenendo all'uomo, dipende dall'uomo, serve all'uomo, esprime l'uomo, dimostra la presenza, l'attività, i gusti e i modi d'essere dell'uomo"



UNIVERSITÀ DEGLI STUDI DI TRIESTE

ARCHIVIO CENTRALE DELLO STATO

ISTITUTO ▾ CONSULTAZIONE IN SEDE ▾ CONSULTAZIONE ONLINE SERVIZI ▾ ATTIVITÀ ▾ PNRR – Attuazione Misure ▾ MUSEO Collabora con l'ACS

Home / **Chi siamo**

Chi siamo

L'Archivio centrale dello Stato è l'istituto archivistico deputato alla conservazione della memoria documentaria dello Stato unitario. È un istituto del Ministero della Cultura dotato di autonomia speciale, sottoposto al controllo e alla vigilanza della Direzione Generale per gli Archivi.



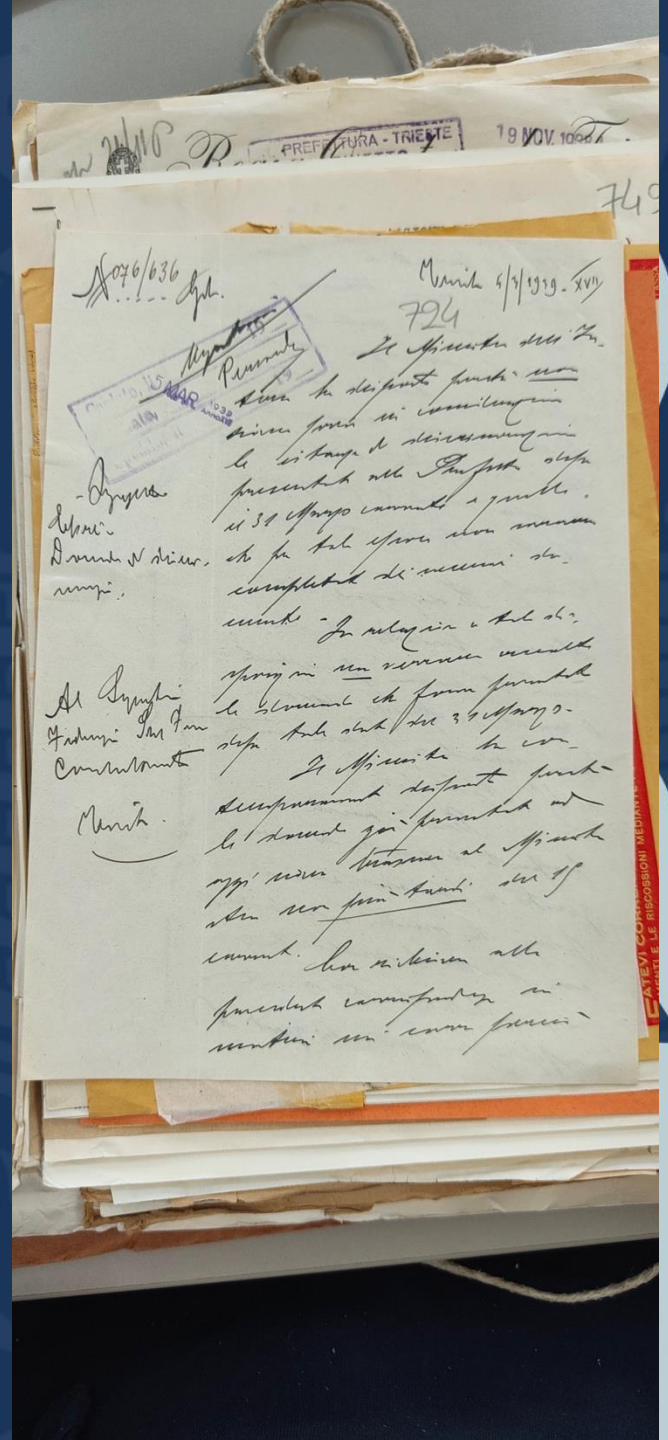

Matteo Perissinotto, Università di Trieste



GAZZETTA DI VENEZIA



Matteo Perissinotto, Università di Trieste

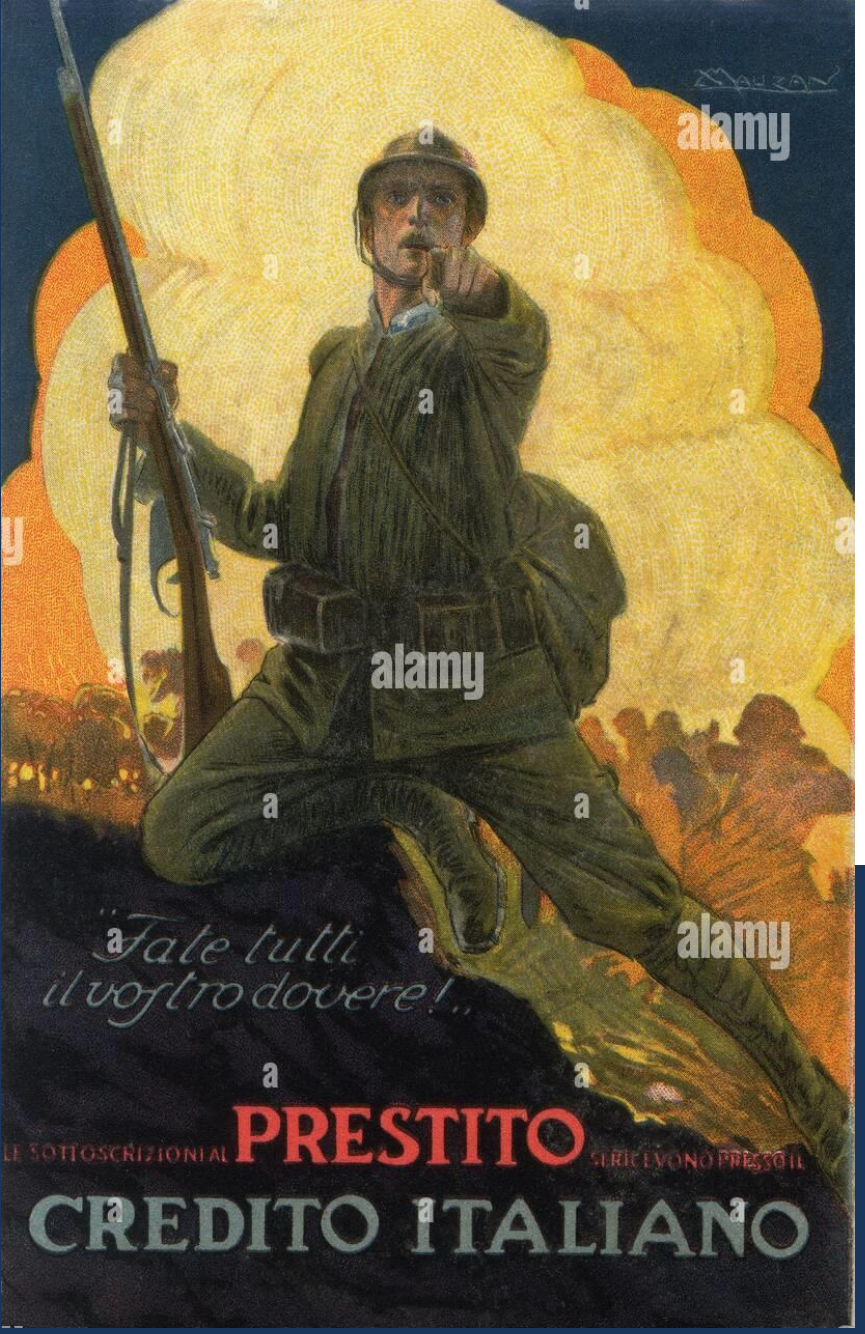

Il Piave mormorava calmo e placido al passaggio
dei primi fanti il ventiquattro maggio;
l'esercito marciava per raggiunger la frontiera
per far contro il nemico una barriera...
Muti passaron quella notte i fanti:
tacere bisognava andare avanti.
S'udiva intanto dalle amate sponde,
sommesso e lieve il mormorio dell'onde.
Era un presagio dolce e lusinghiero.
Il Piave mormorò: Non passa lo straniero!

Ma in una notte trista si parlò di un fosco evento
e il Piave udiva l'ira e lo sgomento.
Ahi, quanta gente ha vista venir giù e lasciare il tetto,
poi che il nemico irruppe a Caporetto!
Profughi ovunque! Dai lontani monti,
venivano a gremir tutti i suoi ponti.
S'udiva allor dalle violate sponde
sommesso e tristo il mormorar dell'onde.
Come un singhiozzo, in quell'autunno nero,
il Piave mormorò: ritorna lo straniero!





Matteo Perissinotto, Università di Trieste





Intervista a Lucia Eliezer Del Cielo (Trieste, 2011)

Museo ebraico Trieste
145 iscritti
Iscriviti
18
Condividi

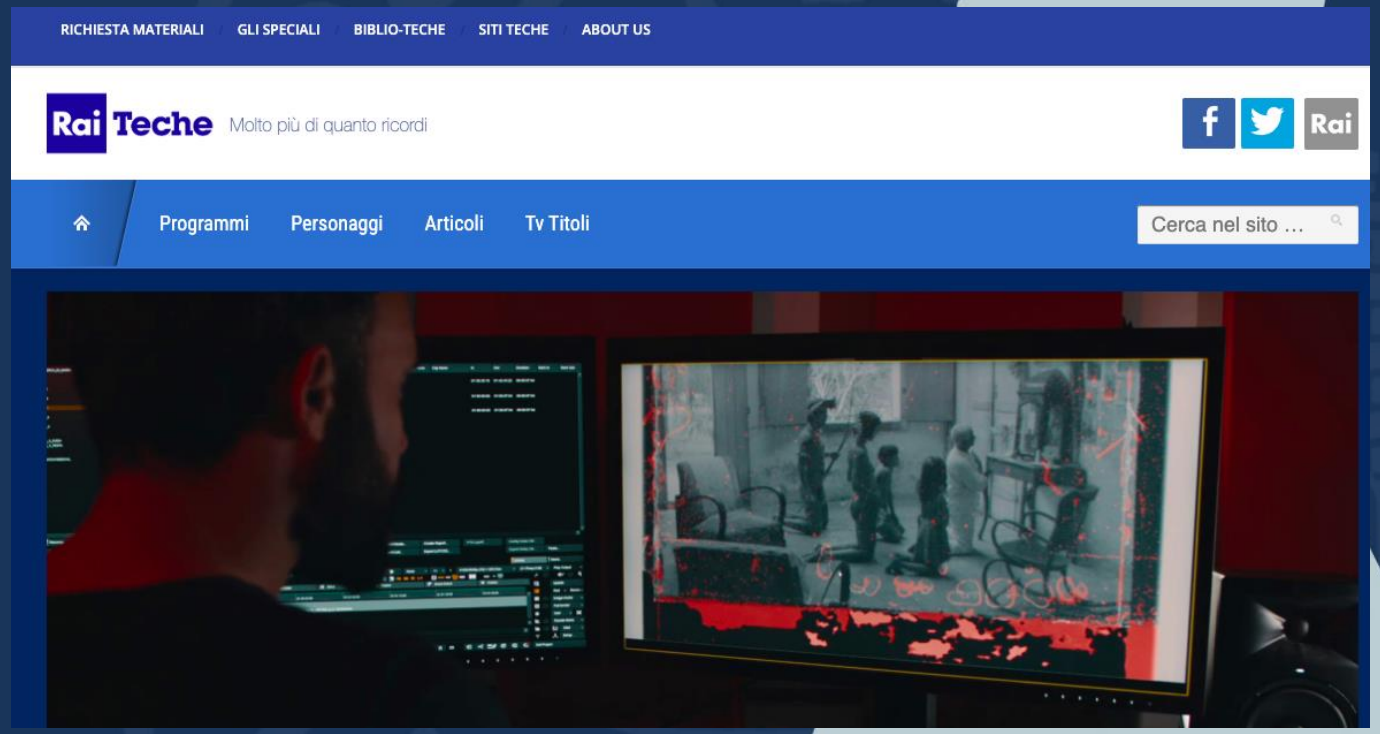

Matteo Perissinotto, Università di Trieste

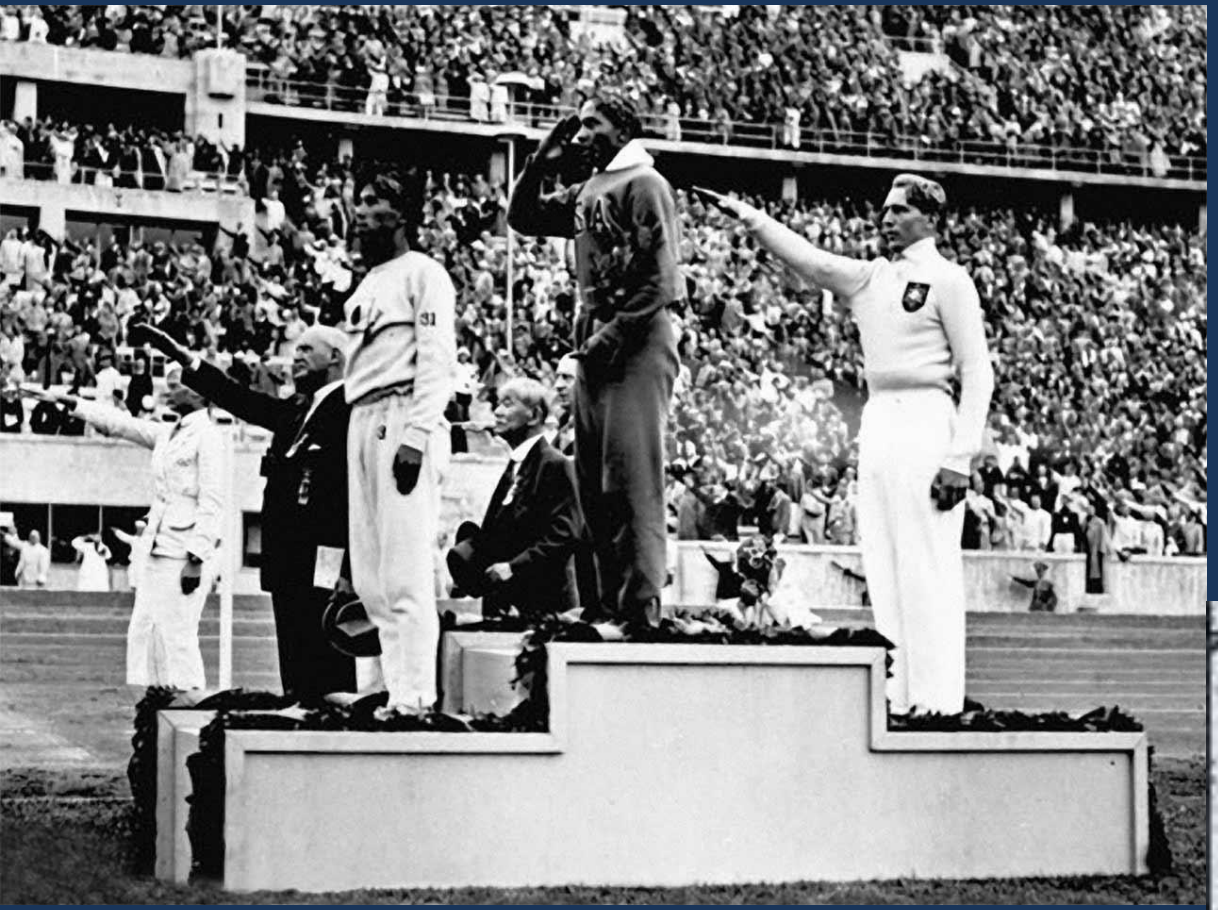



Matteo Perissinotto, Università di Trieste

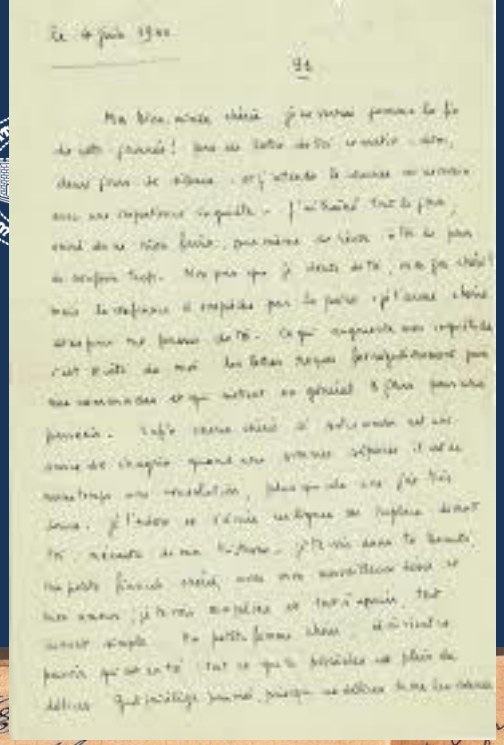

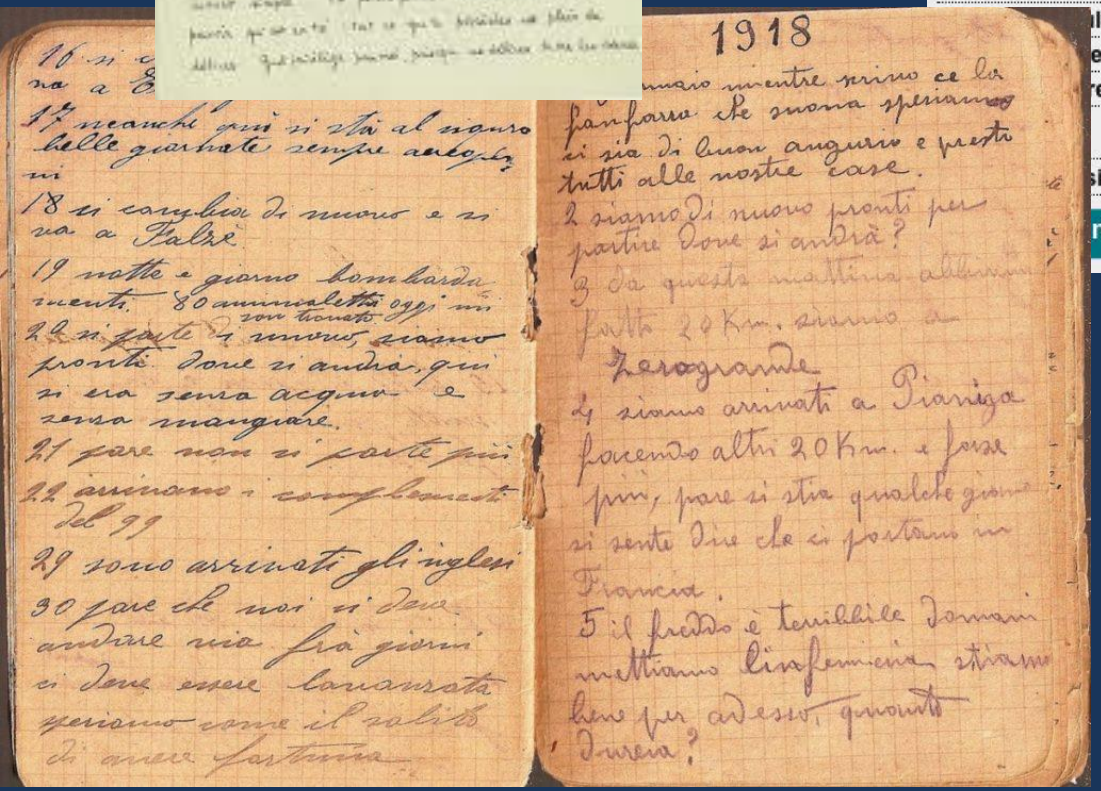

FONDAZIONE
ARCHIVIO DIARISTICO NAZIONALE
onlus

Search...

HOME | ARCHIVIO | PREMIO PIEVE | MUSEO | DIARI ONLINE | SOSTIENI | SHOP | CONTATTI

ARCHIVIO
- l'archivio dei diari
- piccolo museo
- idiaridipieve
- attività editoriale
- primapersona
- iniziative e progetti
- collaborazioni

COME
- ...ltare
- ...e
- ...re
- ...sito
- newsletter

PREMIO PIEVE SAVERIO TUTINO
18 → 21.09 2025

1945-2025
IL RITORNO DELLA MEMORIA



consulta IL CATALOGO DEI DIARI ▶

affida IL TUO DIARIO ALL'ARCHIVIO ▶

DONA ORA ▶

DONAZIONI IN MEMORIA ▶

Dal 1984 Pieve Santo Stefano, quasi al confine tra Toscana, Umbria e Romagna, ha innalzato ai quattro punti cardinali del suo perimetro, sulle strade che vi accedono un cartello giallo sotto quello della

Matteo Perissinotto, Università di Trieste

UNIVERSITÀ DEGLI STUDI DI TRIESTE

Gli avvenimenti, le periodizzazioni



Matteo Perissinotto, Università di Trieste